

CATALOGO

IR

MADRI DI TORO

2007-2008

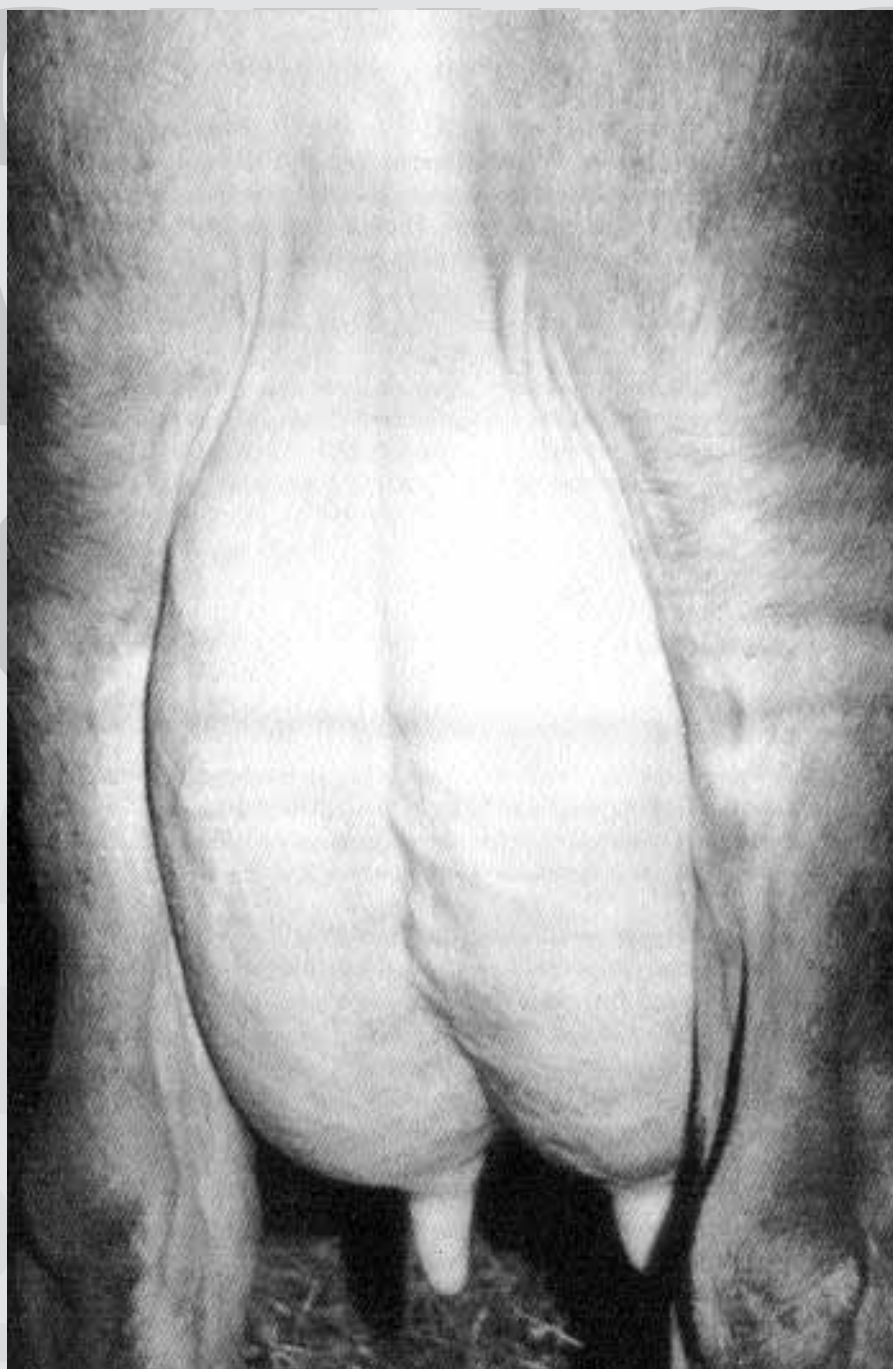

ASSOCIAZIONE NAZIONALE ALLEVATORI
BOVINI DI RAZZA RENDENA

MADRI DI TORO

NOTE ILLUSTRATIVE

La **valutazione genetica** dei riproduttori maschi e femmine della Razza viene effettuata per le **produzioni quantitative e qualitative di latte**, per la **produzione di carne**, e per i **tratti morfologici**.

VALUTAZIONE GENETICA LATTE

La valutazione genetica è stata effettuata dal Servizio Studi dell'Associazione Italiana Allevatori utilizzando la metodologia BLUP-ANIMAL MODEL, con il calcolo degli Indici Genetici per latte, grasso - percentuale e quantità - e proteine - percentuale e quantità.

Tali Indici, che corrispondono al valore genotipico degli animali per i caratteri latte, grasso e proteine, hanno permesso l'elaborazione dell'**Indice Latte Qualità (I.L.Q.)**, che da la massima garanzia di utilizzazione delle migliori vacche al fine del miglioramento quanti-qualitativo della produzione di latte. L'I.L.Q. si ottiene con la seguente formula:

$$\text{I.L.Q.} = \frac{\text{I.G. kg grasso} + 3 \times \text{I.G. kg proteine}}{0,131}$$

Per la determinazione degli Indici Genetici latte sono stati utilizzati i seguenti dati:

- 1) I dati produttivi presenti nella banca dati dell'A.I.A., limitatamente a quelle lattazioni per cui i controlli giornalieri erano noti; sono state escluse dal calcolo le prime lattazioni di femmine che risultavano essere le uniche primipare ad aver partorito in una determinata azienda nello stesso anno.
- 2) Tutti i dati anagrafici trasmessi dall'A.N.A.RE. al Servizio Studi dell'A.I.A.

Ad eccezione del periodo parto-concepimento, già tenuto in considerazione dal metodo di proiezione della lattazione, tutti gli altri fattori ambientali sono inclusi nel modello statistico di valutazione dei riproduttori. In tal modo si evita ogni possibile confusione tra effetti ambientali e genetici. Ciò è molto importante soprattutto per popolazioni allevate in piccoli o piccolissimi allevamenti, per ottenere una stima più accurata dei valori genetici.

Sono stati utilizzati nel calcolo degli Indici i seguenti valori di ereditabilità (h^2):

- LATTE 0.312
- PERCENTUALE GRASSO 0.298
- PERCENTUALE PROTEINE 0.319

VALUTAZIONE GENETICA CARNE

La valutazione genetica è stata effettuata dal Dipartimento di Scienze Zootecniche dell'Università di Padova utilizzando la metodologia BLUP-Animal Model, con la produzione degli Indici Genetici per l'accrescimento e per la stima media della resa al macello corretta per il valore commerciale della carcassa (resa in carcassa standard); quest'ultima variabile viene ottenuta moltiplicando la resa media stimata per la valutazione SEUROP media.

La base dati utilizzata per il calcolo degli indici era rappresentata da:

- 1) tutti i **dati fenotipici** disponibili e relativi ai torelli sottoposti alla prova di performance-test presso il Centro di Allevamento a partire dal 1985 ed in particolare:
 - l'**accrescimento giornaliero** individuale realizzato nel periodo di permanenza al Centro di Allevamento (11 mesi circa);
 - le **stime in vivo** della resa al macello e della conformazione commerciale della carcassa secondo la metodica SEUROP effettuate a fine del periodo di permanenza presso il Centro di Allevamento da parte di tre esperti del settore della macellazione.
- 2) Tutti i possibili **dati anagrafici** relativi ai soggetti sottoposti al performance-test e recuperati a partire dall'archivio genealogico fornito dall'A.N.A.RE.

Per la determinazione degli indici genetici è stato utilizzato un modello che includeva i seguenti effetti:

MADRI DI TORO

- gruppo di performance o di soggetti contemporanei;
- ordine di parto della madre del soggetto (1° parto, 2° parto, da 3° a 7° parto, 8° parto ed oltre);
- animale.

Sono stati utilizzati nel calcolo degli indici i seguenti valori di ereditabilità:

- ACCRESCIMENTO 0,40
- RESA IN CARCASSA STANDARD 0,49

I singoli indici genetici calcolati sono stati quindi utilizzati per l'elaborazione dell'**Indice genetico Carne (I.C.)**, che combina con un rapporto 30:70% l'accrescimento giornaliero in prova di performance e la stima media della resa al macello per la valutazione media della conformazione secondo la metodica SEUROP.

$$\text{I.C.} = 0,7 \times \text{I. (R. x SEUROP)} + 0,3 \times \text{I.A.}$$

VALUTAZIONE GENETICA MORFOLOGIA

La valutazione genetica è stata effettuata dal Dipartimento di Scienze Zootecniche dell'Università di Padova attraverso una procedura di analisi fattoriale delle singole valutazioni morfologiche che ha portato al calcolo di punteggi inerenti 7 caratteri principali definiti come: muscolosità, taglia, volume mammella, correttezza mammella, correttezza arti, desiderabilità animale e correttezza generale animale. Complessivamente, questi caratteri, analizzati con un modello matematico-statistico di tipo ANIMAL MODEL, hanno messo in luce buoni livelli di ereditabilità (dal 19 al 45%), suggerendo la possibilità di utilizzazione pratica degli indici genetici derivati dalle valutazioni morfologiche lineari.

INDICE GENETICO GLOBALE

La disponibilità degli indici genetici per la morfologia, e per latte e carne ha consentito l'elaborazione da parte del Dipartimento di Scienze Zootecniche dell'Università di Padova dell'**Indice Genetico Globale (ILQCM)**.

$$\text{ILQCM} = (0.65 \times \text{ILQ}) + (0.045 \times \text{Indice AMG}) + (0.105 \times \text{Indice RExEU}) + (0.10 \times \text{Indice Muscolosità}) + (0.10 \times \text{Indice Correttezza Mammella})$$

Dove:

ILQ =

Indice genetico Latte Qualità calcolato sulle produzioni di latte, grasso e proteine delle Primipare e determinato sulla base della formula usuale;

Indice AMG =

Indice genetico per l'Accrescimento giornaliero misurato sui torelli del Performance test;

Indice RExEU =

Indice genetico della Resa al macello stimata in vivo (Media 3 Valutatori) corretta per la Conformazione della carcassa (SEUROP) stimata in vivo (Media 3 Valutatori) sui torelli alla fine del Performance test;

Indice Muscolosità =

Indice genetico della muscolosità ottenuto da un unico dato di partenza mediante sintesi dei punteggi morfologici lineari di Muscolosità Spalla-Anteriore, Muscolosità Dorso-Lombi e Groppa, Muscolosità Coscia e Natica da Dietro e Muscolosità Coscia e Natica di lato;

Indice Correttezza Mammella =

Indice genetico della correttezza della mammella da un unico dato di partenza mediante sintesi dei punteggi morfologici della Profondità mammaria, Forza del Legamento Sospensore, Direzione dei Capezzoli e Lunghezza dei Capezzoli.

VALORI RELATIVI ALLE 350 MADRI DI TORO

indici	media	massima	minima
I.G. KG LATTE	844	1378	481
I.G. KG GRASSO	28,59	50,14	12,76
I.G. % GRASSO	-0,02	0,38	-0,42
I.G. KG PROTEINE	26,77	43,46	18,01
I.G. % PROTEINE	-0,02	0,16	-0,21
INDICE LATTE QUALITA' (I.L.Q.)	831	1311	578
INDICE CARNE (I.C.)	110	131	91
INDICE MAMMELLA	97	118	68,9
INDICE GLOBALE (I.L.Q.C.M.)	876	1417	565

ELENCO TORI CON ALMENO 5 FIGLIE PRESENTI NEL CATALOGO

MATRICOLA	NOME	N.FIGLIE
10IT028000287982	ASSO LION	17
10IT057VI253C018	GAIANIGO FUNE	15
10IT021VI166C031	DOMINETOR FORD	14
10IT028000258729	FUNE LEURO	14
10IT10VI 0104672	GAIANIGO ELIGIO	13
10IT10TN 0104269	GULIVER	13
10IT10PD 0107434	BETTINO DALMATA	11
10IT10VI 0103267	VERO ASSO	11
10IT028990038892	ALPINO NONNO	10
10IT024000108022	ARCO INDIANO	10
10IT028000291121	GIGO LUCANO	10
10IT022000079690	GIGIONE NOGARE'	9
10IT10TN 0104487	BILIARDO ARCO - E.T.	8
10IT022000061539	GARIBALDI LEO	8
10IT024000415491	GIOTTO MARINO	8
10IT023990007822	ARCONE NUOVO	7
10IT028000074480	FURIOSO INDIO	7
10IT028000074380	DIGIONE GIGIONE	6
10IT024000039017	DOMINETOR FIORE	6
10IT028000296086	FUNE LIPPI	6
10IT022000049600	GULIVER GRAL	6
10IT028990031893	GULIVER NARCISO	6
10IT10TN 0102222	ALPINO	5
10IT022000079266	GARIBALDI MASCALZONE	5

MANZE IMPIEGATE COME MADRI DI TORO: N. 166

MADRI DI TORO

COME SI INTERPRETA LO SCHEMA

Il Catalogo riporta in ordine decrescente di Indice Genetico Globale (I.L.Q.C.M.), le 350 bovine scelte quali Madri di Toro. Per una lettura più agevole, si riporta di seguito la spiegazione dello schema.

RIGA A

N.	BOVINA	NATA	MT/MM	INDICE KG LATTE	INDICE KG GRASSO	INDICE % GRASSO	INDICE KG PROTEINE	INDICE % PROTEINE	I.L.Q.	INDICE CARNE	INDICE MAMMELLA	I.L.Q.C.M.	VAL. MORF.
1	10IT024000473431	29-10-2003	MT	1169	38,0	-0,07	38,3	0,00	1167	113	87,6	1417	+/3

1	2	3	4	5	6	7	8	9	10	11	12	13	14
---	---	---	---	---	---	---	---	---	----	----	----	----	----

- 1 numero d'ordine del catalogo
- 2 codice identificativo della bovina
- 3 data di nascita della bovina
- 4 MT = vacca madre di toro - MM = manza madre di toro
- 5 Indice Genetico 'Kg latte' della bovina (INDICE KG LATTE)
- 6 Indice Genetico 'Kg grasso' della bovina (INDICE KG GRASSO)
- 7 Indice Genetico percentuale grasso della bovina (INDICE % GRASSO)
- 8 Indice Genetico 'Kg proteine' della bovina (INDICE KG PROTEINE)
- 9 Indice Genetico percentuale proteine della bovina (INDICE % PROTEINE)
- 10 Indice Latte Qualità della bovina (I.L.Q.)
- 11 Indice Genetico Carne (INDICE CARNE)
- 12 Indice Genetico Correttezza Mammella
- 13 Indice Genetico Globale (I.L.Q.C.M.)
- 14 dove compare, indica il punteggio morfologico della bovina, riportante la valutazione totale e della mammella

RIGA B

padre x padre della madre	(cross)	VISIONE ANACLETO X VERO ASSO
---------------------------	---------	------------------------------

1

- 1 Sono riportati il padre e il padre della madre

RIGA C

azienda	2531113	PACCAGNELLA GIAMPIETRO e FRANCESCO - GRISIGNANO (VI)
---------	---------	--

1	2
---	---

- 1 codice AUA dell'azienda ove è presente la bovina
- 2 intestazione dell'azienda, località/comune e provincia

MADRI DI TORO

N.	BOVINA	NATA	MT/MM	INDICE KG LATTI	INDICE KG GRASSO	INDICE % GRASSO	INDICE KG PROTEINE	INDICE % PROTEINE	I.L.Q.	INDICE CARNE	INDICE MAMMELLA	I.L.Q.C.M.	VAL.MORF.
19	10IT028000370495	28-10-2003	MT	1361	42,4	-0,11	38,3	-0,13	1201	102	78,2	1134	B/3
	padre x padre della madre azienda	(cross) 2011065	FUNÈ LEURO X GULIVER MARTINELLO EDOARDO - S.PIETRO IN GU (PD)										
20	10IT024000236291	28-03-2001	MT	1116	28,4	-0,23	36,2	-0,01	1046	109	103,0	1134	+3
	padre x padre della madre azienda	(cross) 2522331	GAIANIGO FUNÈ X MARTEDI' BERTACCO GIOVANNI e ELIGIO - MAROSTICA (VI)										
21	10IT022000061875	6-02-2002	MT	1033	28,0	-0,18	34,3	0,01	999	117	89,7	1128	M/4
	padre x padre della madre azienda	(cross) 1880108	VERO ASSO X ZINGO CARUSO LA STRIA DI BO' DI POVINELLI MAURO - CARISOLO (TN)										
22	10IT022000079348	4-12-2003	MT	1074	36,6	-0,02	33,9	-0,03	1055	103	96,1	1126	+3
	padre x padre della madre azienda	(cross) 1880528	ASSO LION X ZINGO CARONTE POLLA MAURIZIO - CADERZONE (TN)										
23	10IT028990057938	4-11-2004	MT	1120	37,1	-0,05	30,6	-0,13	983	110	103,0	1119	M/5
	padre x padre della madre azienda	(cross) 2013037	GULIVER X BILIARDO ARCO - E.T. MIOTTI IVO - GAZZO (PD)										
24	10IT024000349381	22-11-2001	MT	851	31,7	0,04	29,3	0,03	912	109	110,0	1118	+3
	padre x padre della madre azienda	(cross) 2531113	EFRE GIOVE X ZINGO CARONTE PACCAGNELLA GIAMPIETRO e FRANCESCO - GRISIGNANO (VI)										
25	10IT024990119844	5-02-2006	MM	1038	33,8	-0,06	31,9	-0,05	989	113	91,7	1111	
	padre x padre della madre azienda	(cross) 2531113	GIGIONE NOGARE' X VIGONE ANACLETO PACCAGNELLA GIAMPIETRO e FRANCESCO - GRISIGNANO (VI)										
26	10IT028000356001	23-10-2002	MT	962	40,2	0,14	33,6	0,04	1075	96	90,0	1110	+3
	padre x padre della madre azienda	(cross) 2013201	VERO ASSO X BILIARDO SOC. AGR. RENDENA SAN MICHELE - GAZZO (PD)										
27	10IT024000111379	4-12-2000	MT	1084	37,3	-0,02	35,2	-0,01	1090	106	90,0	1110	+3
	padre x padre della madre azienda	(cross) 2522335	GAIANIGO FUNÈ X BILIARDO ARCO - E.T. PROSPERO MARIA IN PIVOTTO - MAROSTICA (VI)										
28	10IT022000061528	20-09-2001	MT	939	50,1	0,38	31,1	0,01	1095	109	89,3	1104	O/5
	padre x padre della madre azienda	(cross) 1880528	ARCO ET DORO X BILIARDO CADIM POLLA MAURIZIO - CADERZONE (TN)										
29	10IT028000288654	19-07-2001	MT	850	27,9	-0,05	29,7	0,04	892	114	104,7	1094	+4
	padre x padre della madre azienda	(cross) 2011242	ARCONÈ DUGLAS X ROMBO ASPRILIA PETTENUZZO DANILO - S.PIETRO IN GU (PD)										
30	10IT028990096219	15-01-2006	MM	926	30,9	-0,04	33,4	0,06	1001	105	103,6	1093	
	padre x padre della madre azienda	(cross) 2011042	VERO ASSO X ALPINO AZ. LA RENDENA di BALDISSERI S. & C. - S.PIETRO IN GU (PD)										
31	10IT022000045328	8-11-1999	MT	905	38,6	0,15	30,0	0,01	983	114	82,1	1084	O/5
	padre x padre della madre azienda	(cross) 1880528	GAIANIGO ERTO X GORBI POLLA MAURIZIO - CADERZONE (TN)										
32	10IT024000473455	15-01-2004	MT	965	28,5	-0,12	36,4	0,10	1052	108	92,7	1071	+3
	padre x padre della madre azienda	(cross) 2531113	LEONE CIRO X GAIANIGO PACCAGNELLA GIAMPIETRO e FRANCESCO - GRISIGNANO (VI)										
33	10IT024000236293	18-05-2001	MT	902	18,6	-0,29	32,5	0,06	885	114	106,4	1070	+3
	padre x padre della madre azienda	(cross) 2522331	DOMINETOR FIORE X VIGONE BERTACCO GIOVANNI e ELIGIO - MAROSTICA (VI)										
34	10IT022990021258	11-10-2004	MM	975	29,4	-0,10	31,4	-0,01	944	111	102,5	1068	
	padre x padre della madre azienda	(cross) 1880501	ASSO LION X DORO FUSTO SALVADEI PIETRO - CADERZONE (TN)										
35	10IT028000359031	30-11-2002	MT	1031	30,8	-0,12	32,1	-0,04	970	112	86,6	1068	+3
	padre x padre della madre azienda	(cross) 2013033	DOMINETOR FORD X FANTE MASCARELLO GIOVANNI - GAZZO (PD)										
36	10IT024990066344	6-11-2005	MM	1043	32,7	-0,08	33,7	-0,01	1021	103	93,9	1064	
	padre x padre della madre azienda	(cross) 2531113	ASSO LION X ZINGO CARONTE PACCAGNELLA GIAMPIETRO e FRANCESCO - GRISIGNANO (VI)										

MADRI DI TORO

N.	BOVINA	NATA	MT/MM	INDICE KG LATTE	INDICE KG GRASSO	INDICE % GRASSO	INDICE KG PROTEINE	INDICE % PROTEINE	I.L.Q.	INDICE CARNE	INDICE MAMMELLA	I.L.Q.C.M.	VAL.MORF.
55	10IT028990102783	6-06-2006	MM	838	30,6	0,03	27,3	-0,01	859	115	101,9	1003	
	padre x padre della madre azienda	(cross) 2013037	GIGO LUCANO X BETTINO DALMATA MIOTTI IVO - GAZZO (PD)										
56	10IT028990096550	16-12-2005	MM	806	32,4	0,09	27,3	0,02	873	110	104,3	999	
	padre x padre della madre azienda	(cross) 2013048	GIGO LUCANO X BETTINO DALMATA TOGNATO FERRUCCIO - GAZZO (PD)										
57	10IT028990133615	31-10-2006	MM	814	35,3	0,15	26,9	0,00	887	120	89,5	999	
	padre x padre della madre azienda	(cross) 2013222	GULIVER OLLI X ARCO ET DORO AZ. AGR. FONTANA SOC. AGR. - GAZZO (PD)										
58	10IT028990096174	7-09-2005	MM	884	36,5	0,12	28,5	-0,01	931	99	106,3	993	
	padre x padre della madre azienda	(cross) 2011042	ALPINO X VERO ASSO AZ. LA RENDENA di BALDISSERI S. & C. - S.PIETRO IN GU (PD)										
59	10IT028000358829	10-02-2003	MT	807	41,5	0,30	25,4	-0,03	897	114	78,0	990	M/4
	padre x padre della madre azienda	(cross) 2011042	FURIOSO IUPITER X ZINGO DANCAN AZ. LA RENDENA di BALDISSERI S. & C. - S.PIETRO IN GU (PD)										
60	10IT022990021262	9-10-2004	MM	854	28,1	-0,03	28,1	0,00	858	112	107,0	990	
	padre x padre della madre azienda	(cross) 1880501	ASSO LION X GAIANIGO EXPLUA SALVADEI PIETRO - CADERZONE (TN)										
61	10IT028000296094	22-03-2002	MT	974	30,5	-0,08	32,2	0,00	971	106	89,3	990	+3
	padre x padre della madre azienda	(cross) 2011065	GAIANIGO FUNE X LERCOLE MARTINELLO EDOARDO - S.PIETRO IN GU (PD)										
62	10IT028990020701	20-11-2003	MT	1090	31,3	-0,15	31,8	-0,09	967	102	94,5	987	O/5
	padre x padre della madre azienda	(cross) 2013042	LEONE CIRO X GORBI BETTINO FELTRIN ELIO e FABIO SOC. AGR. - GAZZO (PD)										
63	10IT024000415506	8-12-2002	MT	951	37,7	0,09	31,9	0,01	1017	104	84,4	984	O/5
	padre x padre della madre azienda	(cross) 2522331	FURIOSO INDIO X ZINGO CARONTE BERTACCO GIOVANNI e ELIGIO - MAROSTICA (VI)										
64	10IT028990096201	30-10-2005	MM	1075	33,5	-0,09	31,2	-0,09	969	101	91,0	984	
	padre x padre della madre azienda	(cross) 2011042	GARIBALDI MASCALZONE X DOMINETOR FORD AZ. LA RENDENA di BALDISSERI S. & C. - S.PIETRO IN GU (PD)										
65	10IT028000361441	5-03-2003	MT	776	35,2	0,18	28,9	0,08	931	112	96,6	982	+3
	padre x padre della madre azienda	(cross) 2011042	ZINGO DANCAN X GAIANIGO EFRE AZ. LA RENDENA di BALDISSERI S. & C. - S.PIETRO IN GU (PD)										
66	10IT024000311945	26-11-2003	MT	704	29,7	0,11	27,9	0,11	866	109	100,1	978	+3
	padre x padre della madre azienda	(cross) 2511359	EIFU GOLIA X ROIBOI BLINDO POZZA LUIGI - LUSIANA (VI)										
67	10IT028000368401	26-01-2004	MT	864	29,0	-0,03	30,0	0,03	907	111	103,4	977	O/5
	padre x padre della madre azienda	(cross) 2013037	FORD ITALO X ARCO ET DORO MIOTTI IVO - GAZZO (PD)										
68	10IT022990051495	24-09-2006	MM	904	31,0	-0,02	30,0	0,01	924	99	102,1	976	
	padre x padre della madre azienda	(cross) 1880528	BETTINO DALMATA X VERO ASSO POLLA MAURIZIO - CADERZONE (TN)										
69	10IT022000079387	6-10-2003	MT	898	35,2	0,08	28,4	-0,03	919	105	99,6	975	O/5
	padre x padre della madre azienda	(cross) 1880530	DIGIONE GIGIONE X GAIANIGO ELIA POLLA MAURO - CADERZONE (TN)										
70	10IT004VR125C016	16-11-1998	MT	674	26,3	0,06	20,0	-0,05	658	131	106,7	975	M/3
	padre x padre della madre azienda	(cross) 2464837	GAIANIGO X GARIBALDI DAL DEGAN PIETRO - ARCOLE (VR)										
71	10IT022000061612	3-10-2001	MT	800	30,4	0,05	26,3	0,00	835	123	88,8	973	M/4
	padre x padre della madre azienda	(cross) 1880501	DORO FUSTO X FANTE CONTE SALVADEI PIETRO - CADERZONE (TN)										
72	10IT028000366408	17-12-2003	MT	888	27,8	-0,08	29,6	0,01	890	102	111,5	973	M/4
	padre x padre della madre azienda	(cross) 2011042	ASSO LION X ROIBOI BILL AZ. LA RENDENA di BALDISSERI S. & C. - S.PIETRO IN GU (PD)										

MADRI DI TORO

N.	BOVINA	NATA	MT/MM	INDICE KG LATTE	INDICE KG GRASSO	INDICE % GRASSO	INDICE KG PROTEINE	INDICE % PROTEINE	I.L.Q.	INDICE CARNE	INDICE MAMMELLA	I.L.Q.C.M.	VAL.MORF.
73	10IT02800074579	10-10-2000	MT	1073	26,0	-0,25	34,6	-0,02	990	109	91,2	972	M/4
	padre x padre della madre azienda	(cross) 2011039	ASTI EFRE X FANTE CONTE PETTENUZZO LUCIANO, AURELIO - S.PIETRO IN GU (PD)										
74	10IT028990116166	30-10-2006	MM	1000	29,2	-0,12	32,2	-0,01	959	111	84,6	972	
	padre x padre della madre azienda	(cross) 2015038	FARO NASSER X GAIANIGO FUNE AZ. AGRICOLA MILAN di MILAN M. e M. - VILLAFRANCA (PD)										
75	10IT028000296089	1-03-2002	MT	1032	23,3	-0,28	34,8	0,02	975	109	79,2	970	+3
	padre x padre della madre azienda	(cross) 2011065	GAIANIGO FUNE X MARTEDI CRUIZ MARTINELLO EDOARDO - S.PIETRO IN GU (PD)										
76	10IT022990039225	5-10-2005	MM	970	28,8	-0,12	29,9	-0,04	905	115	92,8	968	
	padre x padre della madre azienda	(cross) 1880108	GIGIONE NOGARE' X VERO ASSO LA STRIA DI BO' DI POVINELLI MAURO - CARISOLO (TN)										
77	10IT022990051353	2-10-2006	MM	915	34,4	0,05	27,7	-0,05	897	111	91,8	968	
	padre x padre della madre azienda	(cross) 1880530	ALPINO NONNO X FURIOSO INDIO POLLA MAURO - CADERZONE (TN)										
78	10IT028990073215	9-06-2005	MM	788	29,9	0,05	27,4	0,03	856	118	100,3	965	
	padre x padre della madre azienda	(cross) 2013033	INDIANO MAFFEIGI X VERO ASSO MASCARELLO GIOVANNI - GAZZO (PD)										
79	10IT022990051496	24-09-2006	MM	769	30,2	0,07	26,0	0,02	826	109	104,6	962	
	padre x padre della madre azienda	(cross) 1880528	ALPINO NONNO X GORBI POLLA MAURIZIO - CADERZONE (TN)										
80	10IT022990051497	24-09-2006	MM	769	30,2	0,07	26,0	0,02	826	109	104,6	962	
	padre x padre della madre azienda	(cross) 1880528	ALPINO NONNO X GORBI POLLA MAURIZIO - CADERZONE (TN)										
81	10IT028000066469	20-04-2000	MT	933	35,5	0,06	27,4	-0,07	899	100	102,0	958	M/4
	padre x padre della madre azienda	(cross) 2011039	GULIVER X BILIARDO PETTENUZZO LUCIANO, AURELIO - S.PIETRO IN GU (PD)										
82	10IT028990121210	25-07-2006	MM	722	27,2	0,04	25,3	0,03	787	125	100,7	956	
	padre x padre della madre azienda	(cross) 2011042	GIOTTO MARINO X ZINGO DANCAN AZ. LA RENDENA di BALDISSERI S. & C. - S.PIETRO IN GU (PD)										
83	10IT028000356401	29-10-2002	MT	862	30,5	0,00	28,6	0,01	887	107	100,4	954	O/5
	padre x padre della madre azienda	(cross) 2013048	ARCO INDIANO X FANTE TOGNATO FERRUCCIO - GAZZO (PD)										
84	10IT028990019736	18-02-2004	MT	909	34,5	0,06	28,4	-0,03	914	110	85,8	953	+3
	padre x padre della madre azienda	(cross) 2011242	GARIB.LIMERIK X FANTE DINOLITYC PETTENUZZO DANILO - S.PIETRO IN GU (PD)										
85	10IT028990063537	2-04-2005	MT	876	34,4	0,08	27,8	-0,02	900	108	99,0	950	
	padre x padre della madre azienda	(cross) 2011039	GIGIONE MANTOVANI X DORO GUFO PETTENUZZO LUCIANO, AURELIO - S.PIETRO IN GU (PD)										
86	10IT024000365934	2-12-2002	MT	656	27,0	0,09	26,7	0,12	817	109	106,0	950	M/4
	padre x padre della madre azienda	(cross) 2511359	EIFU GOLIA X ROIBOI BLINDO POZZA LUIGI - LUSIANA (VI)										
87	10IT028000359032	30-11-2002	MT	762	25,0	-0,04	27,0	0,04	808	113	92,4	949	+3
	padre x padre della madre azienda	(cross) 2013033	DOMINETOR FORD X VERO ASSO MASCARELLO GIOVANNI - GAZZO (PD)										
88	10IT028000216825	23-03-2001	MT	1103	35,5	-0,07	27,1	-0,19	891	110	98,1	948	O/5
	padre x padre della madre azienda	(cross) 2013037	BILIARDO ARCO - E.T. X MORO MIOTTI IVO - GAZZO (PD)										
89	10IT024000418458	10-11-2002	MT	805	26,9	-0,03	27,7	0,03	839	117	89,5	946	M/4
	padre x padre della madre azienda	(cross) 2531113	GAIANIGO GIONNI X ZINGO CARONTE PACCAGNELLA GIAMPIETRO e FRANCESCO - GRISIGNANO (VI)										
90	10IT022990021545	23-10-2004	MT	848	31,2	0,03	25,7	-0,05	826	114	105,5	943	
	padre x padre della madre azienda	(cross) 1880108	GIGO LUCANO X GULIVER LA STRIA DI BO' DI POVINELLI MAURO - CARISOLO (TN)										

MADRI DI TORO

N.	BOVINA	NATA	MT/MM	INDICE KG LATTE	INDICE KG GRASSO	INDICE % GRASSO	INDICE KG PROTEINE	INDICE % PROTEINE	I.L.Q.	INDICE CARNE	INDICE MAMMELLA	I.L.Q.C.M.	VAL.MORF.
91	10IT022990028654	1-12-2004	MM	686	29,5	0,12	23,9	0,03	772	125	98,3	943	
	padre x padre della madre	(cross)	DORO MILO X EXPLUA GILDO										
	azienda	1880208	COLLINI LUCA - PINZOLO (TN)										
92	10IT022000079326	14-10-2003	MT	744	24,7	-0,03	25,0	0,01	762	117	82,0	943	O/4
	padre x padre della madre	(cross)	VISONE ANACLETO X BILIARDO ARCO - E.T.										
	azienda	1880528	POLLA MAURIZIO - CADERZONE (TN)										
93	10IT022000063911	4-10-2001	MT	760	24,3	-0,06	28,3	0,07	833	110	104,6	942	M/4
	padre x padre della madre	(cross)	VERO ASSO X MARTEDI DUCE										
	azienda	1880207	COLLINI VALENTINO - PINZOLO (TN)										
94	10IT028990068912	17-07-2005	MM	753	32,4	0,13	28,0	0,07	887	113	89,6	942	
	padre x padre della madre	(cross)	GIGO LUCANO X ZINGO CARONTE										
	azienda	2011042	AZ. LA RENDENA di BALDISSERI S. & C. - S.PIETRO IN GU (PD)										
95	10IT022000079390	10-10-2003	MT	1001	39,0	0,08	31,7	-0,03	1023	94	89,6	939	M/4
	padre x padre della madre	(cross)	FUNTE LEURO X MISTER										
	azienda	1880530	POLLA MAURO - CADERZONE (TN)										
96	10IT024990121881	23-02-2006	MM	872	28,5	-0,04	28,2	-0,01	864	109	105,4	939	
	padre x padre della madre	(cross)	ASSO LION X ARCO INDIANO										
	azienda	2522331	BERTACCO GIOVANNI e ELIGIO - MAROSTICA (VI)										
97	10IT028990116169	23-12-2006	MM	936	27,0	-0,13	28,4	-0,05	856	114	96,3	936	
	padre x padre della madre	(cross)	GULIVER NARCISO X FUNTE LIPPI										
	azienda	2015038	AZ. AGRICOLA MILAN di MILAN M. e M. - VILLAFRANCA (PD)										
98	10IT022000071035	11-11-2002	MT	882	39,1	0,18	26,9	-0,05	915	105	88,8	933	M/5
	padre x padre della madre	(cross)	FURIOSO IUPITER X GINEPRO										
	azienda	1880530	POLLA MAURO - CADERZONE (TN)										
99	10IT028000217725	3-02-2001	MT	913	27,3	-0,11	28,7	-0,03	867	96	112,7	933	O/5
	padre x padre della madre	(cross)	BETTINO DALMATA X IMPERATORE										
	azienda	2013048	TOGNATO FERRUCCIO - GAZZO (PD)										
100	10IT028000292167	8-02-2002	MT	733	27,2	0,03	27,7	0,08	841	111	101,4	932	O/5
	padre x padre della madre	(cross)	ALPINO X GAIANIGO										
	azienda	2011042	AZ. LA RENDENA di BALDISSERI S. & C. - S.PIETRO IN GU (PD)										
101	10IT028990057350	21-11-2004	MM	791	23,3	-0,10	25,2	-0,02	755	117	108,8	932	
	padre x padre della madre	(cross)	GIOTTO MARINO X BETTINO DALMATA										
	azienda	2013048	TOGNATO FERRUCCIO - GAZZO (PD)										
102	10IT028990133616	2-11-2006	MM	835	30,9	0,03	24,5	-0,07	798	124	91,4	929	
	padre x padre della madre	(cross)	EXPLUA GILDO X FANTE CONTE										
	azienda	2013222	AZ. AGR. FONTANA SOC. AGR. - GAZZO (PD)										
103	10IT024000230193	30-11-2000	MT	910	27,0	-0,11	31,6	0,04	929	97	100,2	929	M/4
	padre x padre della madre	(cross)	GAIANIGO ELBANO X ZITTO BORDELO										
	azienda	2531113	PACCAGNELLA GIAMPIETRO e FRANCESCO - GRISIGNANO (VI)										
104	10IT028000148154	3-10-2000	MT	875	28,4	-0,05	27,5	-0,03	847	104	103,3	928	M/4
	padre x padre della madre	(cross)	BETTINO DALMATA X FANTE CONTE										
	azienda	2013037	MIOTTI IVO - GAZZO (PD)										
105	10IT024000418424	27-09-2002	MT	920	28,9	-0,08	31,1	0,02	932	103	102,6	928	+/4
	padre x padre della madre	(cross)	GULIVER GRAL X ZINGO COCIS										
	azienda	2531113	PACCAGNELLA GIAMPIETRO e FRANCESCO - GRISIGNANO (VI)										
106	10IT022000045286	13-02-1999	MT	1081	32,3	-0,12	27,4	-0,17	874	107	102,4	926	O/5
	padre x padre della madre	(cross)	GARIBALDI X GORBI										
	azienda	1880528	POLLA MAURIZIO - CADERZONE (TN)										
107	10IT028000292818	29-04-2002	MT	1044	28,7	-0,17	26,9	-0,16	835	106	109,0	926	O/5
	padre x padre della madre	(cross)	BILIARDO ARCO - E.T. X MORO										
	azienda	2013037	MIOTTI IVO - GAZZO (PD)										
108	10IT024000353387	25-12-2001	MT	693	30,5	0,14	26,3	0,08	834	109	100,7	925	M/4
	padre x padre della madre	(cross)	EIFU GOLIA X ROIBOI BLINDO										
	azienda	2511359	POZZA LUIGI - LUSIANA (VI)										

MADRI DI TORO

N.	BOVINA	NATA	MT/MM	INDICE KG LATTE	INDICE KG GRASSO	INDICE % GRASSO	INDICE KG PROTEINE	INDICE % PROTEINE	I.L.Q.	INDICE CARNE	INDICE MAMMELLA	I.L.Q.C.M.	VAL.MORF.
109	10IT028990102770	6-02-2006	MM	994	30,8	-0,09	25,5	-0,15	820	119	95,8	920	
	padre x padre della madre azienda	(cross) 2013037	GARIBALDI NIKO X BILIARDO ARCO - E.T. MIOTTI IVO - GAZZO (PD)										
110	10IT028990096220	19-01-2006	MM	848	23,6	-0,14	23,3	-0,10	715	129	99,2	918	
	padre x padre della madre azienda	(cross) 2011042	ARCONI NUOVO X GARIB. IOGURT AZ. LA RENDENA di BALDISSERI S. & C. - S.PIETRO IN GU (PD)										
111	10IT028990068829	17-10-2004	MM	809	31,9	0,08	28,0	0,03	885	99	106,0	916	
	padre x padre della madre azienda	(cross) 2011042	ALPINO X VERO ASSO AZ. LA RENDENA di BALDISSERI S. & C. - S.PIETRO IN GU (PD)										
112	10IT024000415496	30-10-2002	MT	1040	32,2	-0,09	28,0	-0,13	887	113	91,9	915	M/4
	padre x padre della madre azienda	(cross) 2522331	DIGIONE GIGIONE X ZINGO DANCAN BERTACCO GIOVANNI e ELIGIO - MAROSTICA (VI)										
113	10IT024000473390	16-10-2004	MT	845	25,2	-0,10	26,7	-0,02	803	120	99,2	915	+/4
	padre x padre della madre azienda	(cross) 2531113	FELIX MODELLO X EFRE GIOVE PACCAGNELLA GIAMPIETRO e FRANCESCO - GRISIGNANO (VI)										
114	10IT022000049334	3-11-2000	MT	806	22,0	-0,14	26,9	0,01	783	111	97,8	914	M/4
	padre x padre della madre azienda	(cross) 1880528	DOMINETOR FORD X MARTEDI' CLODIO POLLA MAURIZIO - CADERZONE (TN)										
115	10IT028990057965	8-04-2005	MM	820	31,7	0,07	27,7	0,02	876	105	109,1	914	
	padre x padre della madre azienda	(cross) 2013037	ARCO INDIANO X GULIVER GRAL MIOTTI IVO - GAZZO (PD)										
116	10IT028990020780	10-01-2004	MT	935	26,3	-0,14	26,5	-0,09	808	118	100,2	910	M/5
	padre x padre della madre azienda	(cross) 2013222	ARCO LEONCINO X EFRE GIGO AZ. AGR. FONTANA SOC. AGR. - GAZZO (PD)										
117	10IT022000071090	12-10-2002	MT	725	28,9	0,08	24,7	0,02	787	107	113,7	908	+/3
	padre x padre della madre azienda	(cross) 0930410	GULIVER GRAL X GULIVER FREDDI CRISTIAN - VOBARNO (BS)										
118	10IT028000359030	22-11-2002	MT	1045	29,7	-0,15	29,6	-0,10	904	106	98,1	908	M/4
	padre x padre della madre azienda	(cross) 2013033	BILIARDO ARCO - E.T. X GULIVER MASCARELLO GIOVANNI - GAZZO (PD)										
119	10IT028990068886	25-02-2005	MM	985	37,1	0,05	29,9	-0,05	969	99	93,8	907	
	padre x padre della madre azienda	(cross) 2011042	FURIOSO INDIO X LOGOS AZ. LA RENDENA di BALDISSERI S. & C. - S.PIETRO IN GU (PD)										
120	10IT022990051918	30-09-2006	MM	826	26,4	-0,06	26,1	-0,02	798	106	112,2	906	
	padre x padre della madre azienda	(cross) 1880108	DOMINETOR FIORE X GULIVER LA STRIA DI BO' DI POVINELLI MAURO - CARISOLO (TN)										
121	10IT022990021344	4-10-2004	MM	926	32,2	-0,01	28,6	-0,04	900	104	93,5	904	
	padre x padre della madre azienda	(cross) 1880528	GULIVER X GORBI POLLA MAURIZIO - CADERZONE (TN)										
122	10IT022990021362	15-10-2004	MM	875	29,2	-0,04	27,1	-0,04	843	110	102,0	903	
	padre x padre della madre azienda	(cross) 1880528	GULIVER X VERO ASSO POLLA MAURIZIO - CADERZONE (TN)										
123	10IT028000356398	21-10-2002	MT	769	26,0	-0,02	26,7	0,03	810	116	91,0	901	M/4
	padre x padre della madre azienda	(cross) 2013048	DOMINETOR FORD X ZINGO CARONTE TOGNATO FERRUCCIO - GAZZO (PD)										
124	10IT022000049336	12-11-2000	MT	755	30,5	0,09	28,7	0,09	890	103	88,1	899	+/3
	padre x padre della madre azienda	(cross) 1880528	VERO ASSO X IGOR POLLA MAURIZIO - CADERZONE (TN)										
125	10IT024000465416	27-11-2003	MT	1041	40,7	0,09	29,2	-0,11	978	103	89,3	899	
	padre x padre della madre azienda	(cross) 2530830	FUNI LEURO X BILIARDO ARCO - E.T. CASAROTTO SIRO - CAMISANO (VI)										
126	10IT024990121887	1-10-2006	MM	767	27,9	0,02	24,9	-0,01	783	118	97,9	898	
	padre x padre della madre azienda	(cross) 2522331	GULIVER OLLI X VERO ASSO BERTACCO GIOVANNI e ELIGIO - MAROSTICA (VI)										

MADRI DI TORO

N.	BOVINA	NATA	MT/MM	INDICE KG LATTE	INDICE KG GRASSO	INDICE % GRASSO	INDICE KG PROTEINE	INDICE % PROTEINE	I.L.Q.	INDICE CARNE	INDICE MAMMELLA	I.L.Q.C.M.	VAL.MORF.
127	10IT022990041431	17-10-2005	MM	956	29,9	-0,08	31,1	-0,01	940	102	91,2	897	
	padre x padre della madre	(cross)	GARIBALDI MASCALZONE X VERO ASSO										
	azienda	1880528	POLLA MAURIZIO - CADERZONE (TN)										
128	10IT028000363239	22-06-2003	MT	871	27,7	-0,07	26,3	-0,05	814	120	89,3	895	M/4
	padre x padre della madre	(cross)	EREMITA GIOTTO X ZINGO										
	azienda	2011042	AZ. LA RENDENA di BALDISSERI S. & C. - S.PIETRO IN GU (PD)										
129	10IT022990041398	21-09-2005	MM	818	28,5	-0,01	25,4	-0,03	799	117	99,3	892	
	padre x padre della madre	(cross)	GAIANIGO ELIGIO X VERO ASSO										
	azienda	1880528	POLLA MAURIZIO - CADERZONE (TN)										
130	10IT024000416608	4-05-2005	MM	1023	22,6	-0,29	32,8	-0,02	924	109	87,8	890	
	padre x padre della madre	(cross)	GAIANIGO FUNE X ARCONI DUGLAS										
	azienda	2522331	BERTACCO GIOVANNI e ELIGIO - MAROSTICA (VI)										
131	10IT028000361451	9-04-2003	MT	835	30,0	0,01	28,8	0,03	889	103	105,8	890	M/5
	padre x padre della madre	(cross)	ALPINO X GAIANIGO ELBANO										
	azienda	2011042	AZ. LA RENDENA di BALDISSERI S. & C. - S.PIETRO IN GU (PD)										
132	10IT028990116140	8-05-2006	MM	829	28,6	0,00	28,6	0,04	874	106	98,0	890	
	padre x padre della madre	(cross)	ASSO LION X ERTO GIGI										
	azienda	2015038	AZ. AGRICOLA MILAN di MILAN M. e M. - VILLAFRANCA (PD)										
133	10IT028990109979	13-02-2006	MM	959	27,4	-0,13	31,3	0,00	925	101	95,3	889	
	padre x padre della madre	(cross)	GAIANIGO FUNE X BETTINO DALMATA										
	azienda	2013048	TOGNATO FERRUCCIO - GAZZO (PD)										
134	10IT022990051498	25-09-2006	MM	791	28,4	0,01	27,2	0,03	839	108	94,1	888	
	padre x padre della madre	(cross)	GULIVER OLLI X BILIARDO DANDI ET										
	azienda	1880528	POLLA MAURIZIO - CADERZONE (TN)										
135	10IT028990073261	18-01-2006	MM	908	25,6	-0,13	28,8	-0,02	854	108	95,9	888	
	padre x padre della madre	(cross)	GAIANIGO FUNE X EFRE GIOVE										
	azienda	2013033	MASCARELLO GIOVANNI - GAZZO (PD)										
136	10IT028990100821	1-11-2005	MM	757	32,5	0,13	24,2	-0,01	803	119	93,3	888	
	padre x padre della madre	(cross)	GAIANIGO ELIGIO X ARCO ET DORO										
	azienda	2013222	AZ. AGR. FONTANA SOC. AGR. - GAZZO (PD)										
137	10IT022000070952	4-11-2002	MT	770	23,4	-0,08	28,2	0,07	824	113	86,9	887	+/3
	padre x padre della madre	(cross)	DOMINETOR FORD X BILIARDO ARCO - E.T.										
	azienda	1880528	POLLA MAURIZIO - CADERZONE (TN)										
138	10IT024990121895	3-11-2006	MM	787	26,8	-0,02	28,0	0,05	847	109	100,7	886	
	padre x padre della madre	(cross)	GULIVER NARCISO X LEONE CIRO										
	azienda	2522331	BERTACCO GIOVANNI e ELIGIO - MAROSTICA (VI)										
139	10IT022990021259	9-10-2004	MM	843	26,0	-0,07	28,0	0,01	840	110	99,1	885	
	padre x padre della madre	(cross)	ASSO LION X ERANIO GIUSTO										
	azienda	1880501	SALVADEI PIETRO - CADERZONE (TN)										
140	10IT022990039540	24-10-2005	MM	701	27,3	0,06	23,4	0,01	745	118	98,5	885	
	padre x padre della madre	(cross)	FUSTO MAIK X DOMINETOR FIORE										
	azienda	1880706	MASE' MARINO TOBIA - STREMBO (TN)										
141	10IT024000473433	31-10-2003	MT	1066	36,9	-0,01	31,6	-0,07	1006	103	79,6	882	+/3
	padre x padre della madre	(cross)	FUNI LEURO X BILIARDO COSMO										
	azienda	2531113	PACCAGNELLA GIAMPIETRO e FRANCESCO - GRISIGNANO (VI)										
142	10IT028000296037	25-10-2001	MT	838	25,3	-0,09	23,9	-0,08	741	124	99,1	881	+/3
	padre x padre della madre	(cross)	EFRE GIGO X FANTE CONTE										
	azienda	2013222	AZ. AGR. FONTANA SOC. AGR. - GAZZO (PD)										
143	10IT028000355092	12-01-2003	MT	772	27,6	0,01	22,8	-0,06	733	116	115,5	876	+/3
	padre x padre della madre	(cross)	EFRE GIOVE X GAIANIGO ELIGIO										
	azienda	2013038	SAMBUGARO RICCARDO - GAZZO (PD)										
144	10IT028000369674	10-12-2003	MT	812	20,5	-0,18	23,7	-0,07	698	123	102,5	876	+/3
	padre x padre della madre	(cross)	EFRE GIGO X GAIANIGO FISCO										
	azienda	2015038	AZ. AGRICOLA MILAN di MILAN M. e M. - VILLAFRANCA (PD)										

MADRI DI TORO

N.	BOVINA	NATA	MT/MM	INDICE KG LATTE	INDICE KG GRASSO	INDICE % GRASSO	INDICE KG PROTEINE	INDICE % PROTEINE	I.L.Q.	INDICE CARNE	INDICE MAMMELLA	I.L.Q.C.M.	VAL.MORF.
145	10IT028990068910	23-06-2005	MM	815	24,2	-0,10	26,2	-0,01	785	115	96,6	875	
	padre x padre della madre	(cross)	GIOTTO MARINO X GORBI										
	azienda	2011042	AZ. LA RENDENA di BALDISSERI S. & C. - S.PIETRO IN GU (PD)										
146	10IT028990102771	8-02-2006	MM	840	30,0	0,01	28,0	0,01	871	101	104,6	872	
	padre x padre della madre	(cross)	BETTINO DALMATA X FORD ITALO										
	azienda	2013037	MIOTTI IVO - GAZZO (PD)										
147	10IT023990119155	5-11-2005	MM	745	28,6	0,05	23,1	-0,03	746	111	106,2	872	
	padre x padre della madre	(cross)	BETTINO DALMATA X GAIANIGO										
	azienda	2464837	DAL DEGAN PIETRO - ARCOLE (VR)										
148	10IT024990115199	19-10-2006	MM	846	30,4	0,01	25,4	-0,05	812	114	88,6	872	
	padre x padre della madre	(cross)	ALPINO NONNO X GORBI ERANIO										
	azienda	2530830	CASAROTTO SIRO - CAMISANO (VI)										
149	10IT024990119858	20-08-2006	MM	651	28,0	0,12	21,5	0,01	706	118	95,7	872	
	padre x padre della madre	(cross)	ALPINO NONNO X GAIANIGO ERTO										
	azienda	2531113	PACCAGNELLA GIAMPIETRO e FRANCESCO - GRISIGNANO (VI)										
150	10IT028990102792	11-11-2006	MM	970	29,3	-0,09	28,5	-0,07	877	111	88,1	871	
	padre x padre della madre	(cross)	FUNTE LIPPI X VIGONE ANACLETO										
	azienda	2013037	MIOTTI IVO - GAZZO (PD)										
151	10IT028990119646	1-06-2006	MM	987	30,0	-0,10	29,4	-0,07	902	102	106,6	868	
	padre x padre della madre	(cross)	ASSO LION X LICEO ISTO										
	azienda	2011039	PETTENUZZO LUCIANO, AURELIO - S.PIETRO IN GU (PD)										
152	10IT028990096200	24-10-2005	MM	1135	36,7	-0,07	30,0	-0,16	967	104	87,3	864	
	padre x padre della madre	(cross)	FUNTE LEURO X DIGIONE GIGIONE										
	azienda	2011042	AZ. LA RENDENA di BALDISSERI S. & C. - S.PIETRO IN GU (PD)										
153	10IT022990051349	30-09-2006	MM	809	31,6	0,07	24,8	-0,04	808	110	92,3	862	
	padre x padre della madre	(cross)	ALPINO NONNO X BILIARDO DANDI ET										
	azienda	1880530	POLLA MAURO - CADERZONE (TN)										
154	10IT022000081598	7-11-2003	MT	772	30,3	0,07	26,4	0,02	836	108	99,8	861	M/4
	padre x padre della madre	(cross)	ARCO INDIANO X VERO										
	azienda	1880207	COLLINI VALENTINO - PINZOLO (TN)										
155	10IT028990109988	4-03-2006	MM	864	29,8	-0,01	25,4	-0,07	810	109	99,0	861	
	padre x padre della madre	(cross)	GIGO LUCANO X BETTINO DALMATA										
	azienda	2013048	TOGNATO FERRUCCIO - GAZZO (PD)										
156	10IT028990109223	2-03-2006	MM	562	20,9	0,03	20,1	0,04	619	127	111,5	858	
	padre x padre della madre	(cross)	ARCONTE NUOVO X ROIBOI BATMAN										
	azienda	2014316	FORTUNATO LUIGINO - PIAZZOLA (PD)										
157	10IT022990039222	10-10-2005	MM	844	29,1	-0,01	23,4	-0,10	759	113	106,6	858	
	padre x padre della madre	(cross)	GAIANIGO ELIGIO X GULIVER										
	azienda	1880108	LA STRIA DI BO' DI POVINELLI MAURO - CARISOLO (TN)										
158	10IT028990096176	8-09-2005	MM	635	27,9	0,13	23,4	0,06	749	121	93,5	858	
	padre x padre della madre	(cross)	GIGO LUCANO X DORO IESUS										
	azienda	2011042	AZ. LA RENDENA di BALDISSERI S. & C. - S.PIETRO IN GU (PD)										
159	10IT028000063876	16-10-1999	MT	732	27,2	0,03	29,6	0,13	885	99	103,7	857	B/3
	padre x padre della madre	(cross)	BETTINO DALMATA X ROJBOI										
	azienda	2011065	MARTINELLO EDOARDO - S.PIETRO IN GU (PD)										
160	10IT024990121868	3-11-2005	MM	709	25,5	0,03	25,7	0,07	784	108	106,7	856	
	padre x padre della madre	(cross)	ASSO LION X GAIANIGO ETTORE										
	azienda	2522331	BERTACCO GIOVANNI e ELIGIO - MAROSTICA (VI)										
161	10IT028990019734	14-12-2003	MT	708	22,9	-0,05	26,7	0,08	786	107	102,1	855	+3
	padre x padre della madre	(cross)	ASSO LION X CAPO EDONE										
	azienda	2013001	TOGNATO RINO - GAZZO (PD)										
162	10IT028990117156	5-07-2006	MM	929	24,5	-0,17	29,0	-0,03	851	106	92,8	855	
	padre x padre della madre	(cross)	GAIANIGO FUNE X GAIANIGO ELIGIO										
	azienda	2013033	MASCARELLO GIOVANNI - GAZZO (PD)										

MADRI DI TORO

N.	BOVINA	NATA	MT/MM	INDICE KG LATTIE	INDICE KG GRASSO	INDICE % GRASSO	INDICE KG PROTEINE	INDICE % PROTEINE	I.L.Q.	INDICE CARNE	INDICE MAMMELLA	I.L.Q.C.M.	VAL.MORF.
163	10IT024990119869	21-10-2006	MM	1026	28,4	-0,16	30,5	-0,07	915	104	85,8	854	
	padre x padre della madre	(cross)	FUNÈ LIPPI X ZINGO CARONTE										
	azienda	2531113	PACCAGNELLA GIAMPIETRO e FRANCESCO - GRISIGNANO (VI)										
164	10IT028000356403	5-11-2002	MT	739	31,5	0,13	24,7	0,01	807	101	114,3	854	M/4
	padre x padre della madre	(cross)	ARCO INDIANO X IMPERATORE										
	azienda	2013048	TOGNATO FERRUCCIO - GAZZO (PD)										
165	10IT028000296030	31-12-2001	MT	652	28,7	0,14	21,9	0,01	722	126	97,0	854	M/4
	padre x padre della madre	(cross)	GAIANIGO FAX X ARCO ET DORO										
	azienda	2013222	AZ. AGR. FONTANA SOC. AGR. - GAZZO (PD)										
166	10IT028000289054	5-10-2001	MT	620	20,1	-0,04	26,4	0,14	759	107	106,9	852	O/5
	padre x padre della madre	(cross)	DOMINETOR FIORE X BILIARDO ARTISTA										
	azienda	2014029	FELTRIN F.LLI - PIAZZOLA (PD)										
167	10IT028000355875	13-09-2003	MT	776	34,1	0,16	27,5	0,05	890	110	90,1	852	
	padre x padre della madre	(cross)	DORO GUFO X ASTI EFRE										
	azienda	2011039	PETTENUZZO LUCIANO, AURELIO - S.PIETRO IN GU (PD)										
168	10IT10PD 0106861	21-09-1995	MT	903	22,5	-0,21	21,9	-0,17	673	113	112,1	852	M/4
	padre x padre della madre	(cross)	MORO X VIGATE										
	azienda	2013037	MIOTTI IVO - GAZZO (PD)										
169	10IT028000360337	17-04-2003	MT	960	22,3	-0,25	24,2	-0,16	723	125	107,2	852	+3
	padre x padre della madre	(cross)	FELIX IESOLO X MARTEDI' CORINTO										
	azienda	2015038	AZ. AGRICOLA MILAN di MILAN M. e M. - VILLAFRANCA (PD)										
170	10IT028000220976	18-02-2001	MT	1096	33,9	-0,10	33,3	-0,06	1021	98	84,1	848	+3
	padre x padre della madre	(cross)	GAIANIGO FUNE X BILIARDO ARCO - E.T.										
	azienda	2013222	AZ. AGR. FONTANA SOC. AGR. - GAZZO (PD)										
171	10IT028000369684	7-02-2004	MT	639	23,4	0,02	22,9	0,05	704	114	106,7	847	+3
	padre x padre della madre	(cross)	FISCO LIMONE X DOMINETOR FIORE										
	azienda	2015038	AZ. AGRICOLA MILAN di MILAN M. e M. - VILLAFRANCA (PD)										
172	10IT022000070950	7-11-2002	MT	847	34,5	0,10	25,6	-0,05	850	106	93,4	845	+3
	padre x padre della madre	(cross)	ARCO INDIANO X FANTE DOMINETOR										
	azienda	1880528	POLLA MAURIZIO - CADERZONE (TN)										
173	10IT022990039226	9-10-2005	MM	741	27,2	0,03	27,6	0,07	838	103	102,4	844	
	padre x padre della madre	(cross)	ASSO MICHELIN X DOMINETOR FORD										
	azienda	1880108	LA STRIA DI BO' DI POVINELLI MAURO - CARISOLO (TN)										
174	10IT028990096218	14-01-2006	MM	878	26,2	-0,10	25,4	-0,07	782	111	100,3	844	
	padre x padre della madre	(cross)	GIGIONE NOGARE' X GAIANIGO ELIGIO										
	azienda	2011042	AZ. LA RENDENA di BALDISSERI S. & C. - S.PIETRO IN GU (PD)										
175	10IT028000368471	15-10-2003	MT	1012	25,9	-0,21	25,6	-0,17	782	108	112,0	843	O/5
	padre x padre della madre	(cross)	DIGIONE GIGIONE X GAIANIGO FUNE										
	azienda	2011042	AZ. LA RENDENA di BALDISSERI S. & C. - S.PIETRO IN GU (PD)										
176	10IT028000167707	27-10-2000	MT	896	26,2	-0,12	24,1	-0,12	751	118	96,0	843	M/4
	padre x padre della madre	(cross)	GAIANIGO ELIGIO X LADER										
	azienda	2013201	SOC. AGR. RENDENA SAN MICHELE - GAZZO (PD)										
177	10IT022990021260	12-10-2004	MM	772	25,7	-0,02	26,4	0,03	801	106	102,3	842	
	padre x padre della madre	(cross)	ASSO LION X BILIARDO ASTI										
	azienda	1880501	SALVADEI PIETRO - CADERZONE (TN)										
178	10IT022990021274	16-10-2004	MM	862	28,8	-0,02	27,4	-0,02	846	107	95,8	840	
	padre x padre della madre	(cross)	ASSO LION X ERANIO GIUSTO										
	azienda	1880501	SALVADEI PIETRO - CADERZONE (TN)										
179	10IT022990021535	4-10-2004	MT	801	28,2	0,00	27,6	0,03	846	103	104,9	838	+3
	padre x padre della madre	(cross)	FORD ITALO X BILIARDO ARCO - E.T.										
	azienda	1880108	LA STRIA DI BO' DI POVINELLI MAURO - CARISOLO (TN)										
180	10IT028990073244	17-11-2005	MM	930	30,3	-0,05	27,8	-0,06	869	99	101,9	837	
	padre x padre della madre	(cross)	BETTINO DALMATA X BILIARDO ARCO - E.T.										
	azienda	2013033	MASCARELLO GIOVANNI - GAZZO (PD)										

MADRI DI TORO

N.	BOVINA	NATA	MT/MM	INDICE KG LATTE	INDICE KG GRASSO	INDICE % GRASSO	INDICE KG PROTEINE	INDICE % PROTEINE	I.L.Q.	INDICE CARNE	INDICE MAMMELLA	I.L.Q.C.M.	VAL.MORF.
181	10IT024990071069	20-01-2005	MM	990	25,9	-0,19	27,6	-0,11	830	111	98,8	837	
	padre x padre della madre	(cross)	GULIVER X GAIANIGO FUNE										
	azienda	2522335	PROSPERO MARIA IN PIVOTTO - MAROSTICA (VI)										
182	10IT028000359019	25-10-2002	MT	1160	34,8	-0,12	28,3	-0,21	914	105	90,1	834	O/5
	padre x padre della madre	(cross)	ZINGO DANCAN X GULIVER										
	azienda	2013033	MASCARELLO GIOVANNI - GAZZO (PD)										
183	10IT028000366469	23-08-2004	MM	1000	32,4	-0,06	30,1	-0,06	937	103	85,9	834	+3
	padre x padre della madre	(cross)	FUNE LEURO X FANTE DOMINETOR										
	azienda	2011039	PETTENUZZO LUCIANO, AURELIO - S.PIETRO IN GU (PD)										
184	10IT028990027120	21-12-2003	MT	739	32,2	0,14	25,0	0,02	819	104	97,7	833	M/4
	padre x padre della madre	(cross)	BETTINO DALMATA X BILIARDO ARCO - E.T.										
	azienda	2013048	TOGNATO FERRUCCIO - GAZZO (PD)										
185	10IT024990066317	6-03-2005	MM	764	26,0	-0,02	26,1	0,02	796	111	96,0	832	
	padre x padre della madre	(cross)	FUSTO MAIK X GAIANIGO ELBANO										
	azienda	2531113	PACCAGNELLA GIAMPIETRO e FRANCESCO - GRISIGNANO (VI)										
186	10IT029TN004C019	9-10-1998	MT	637	25,9	0,08	22,7	0,04	718	104	109,2	832	+3
	padre x padre della madre	(cross)	BILIARDO CADIM X IGOR										
	azienda	1880530	POLLA MAURO - CADERZONE (TN)										
187	10IT024000106464	26-11-1999	MT	775	26,9	-0,01	24,6	-0,02	769	102	111,4	832	M/3
	padre x padre della madre	(cross)	GULIVER X BILIARDO ARCO - E.T.										
	azienda	2512501	EREDI DI TOLDO BENITO - VALDASTICO (VI)										
188	10IT028990106571	17-07-2006	MM	692	28,5	0,10	23,0	0,01	745	117	95,6	831	
	padre x padre della madre	(cross)	ALPINO NONNO X DORO FUSTO										
	azienda	2010244	AZ. AGR. GALLIO LUIGI - CARMIGNANO (PD)										
189	10IT028990095047	11-10-2005	MM	778	25,8	-0,04	26,0	0,01	792	113	99,9	831	
	padre x padre della madre	(cross)	INDIANO MIO X DOMINETOR FORD										
	azienda	2013042	FELTRIN ELIO e FABIO SOC. AGR. - GAZZO (PD)										
190	10IT028000366446	24-04-2004	MT	1043	33,1	-0,08	29,7	-0,10	932	104	89,2	830	
	padre x padre della madre	(cross)	FUNE LEURO X ZINGO DANCAN										
	azienda	2011039	PETTENUZZO LUCIANO, AURELIO - S.PIETRO IN GU (PD)										
191	10IT028990105969	13-11-2005	MM	793	28,9	0,03	28,0	0,04	861	105	94,3	828	
	padre x padre della madre	(cross)	FORD ITALO X GAIANIGO FUNE										
	azienda	2011065	MARTINELLO EDOARDO - S.PIETRO IN GU (PD)										
192	10IT028990068913	22-07-2005	MM	794	34,4	0,15	25,2	-0,02	840	110	84,5	826	
	padre x padre della madre	(cross)	FURIOSO INDIO X FURIOSO IUPITER										
	azienda	2011042	AZ. LA RENDENA di BALDISSERI S. & C. - S.PIETRO IN GU (PD)										
193	10IT028000358802	1-11-2002	MT	712	28,4	0,08	25,0	0,04	789	105	99,3	824	M/4
	padre x padre della madre	(cross)	DOMINETOR FORD X LOGOS BILBAO										
	azienda	2011042	AZ. LA RENDENA di BALDISSERI S. & C. - S.PIETRO IN GU (PD)										
194	10IT022990051912	6-01-2006	MM	914	28,3	-0,09	27,3	-0,06	841	111	93,2	824	
	padre x padre della madre	(cross)	GIGIONE NOGARE' X VERO ASSO										
	azienda	1880108	LA STRIA DI BO' DI POVINELLI MAURO - CARISOLO (TN)										
195	10IT028000358474	15-12-2002	MT	775	20,4	-0,16	25,8	0,01	747	115	97,6	821	M/4
	padre x padre della madre	(cross)	DOMINETOR FORD X CICLAMINO ERODE										
	azienda	2013042	FELTRIN ELIO e FABIO SOC. AGR. - GAZZO (PD)										
196	10IT022990051350	30-09-2006	MM	651	22,6	-0,01	21,4	0,00	663	123	108,5	820	
	padre x padre della madre	(cross)	ARCONI NUOVO X ARCO INDIANO										
	azienda	1880530	POLLA MAURO - CADERZONE (TN)										
197	10IT028000063197	13-09-1999	MT	961	29,1	-0,10	30,8	-0,02	926	91	88,4	820	M/3
	padre x padre della madre	(cross)	GORBI X GERRI										
	azienda	2011042	AZ. LA RENDENA di BALDISSERI S. & C. - S.PIETRO IN GU (PD)										
198	10IT028000293496	6-03-2002	MT	712	28,2	0,07	23,0	-0,01	743	107	106,3	818	+3
	padre x padre della madre	(cross)	EFRE GIOVE X VERO ASSO										
	azienda	2013033	MASCARELLO GIOVANNI - GAZZO (PD)										

MADRI DI TORO

N.	BOVINA	NATA	MT/MM	INDICE KG LATTIE	INDICE KG GRASSO	INDICE % GRASSO	INDICE KG PROTEINE	INDICE % PROTEINE	I.L.Q.	INDICE CARNE	INDICE MAMMELLA	I.L.Q.C.M.	VAL.MORF.
199	10IT028990077261	15-12-2004	MM	757	29,4	0,06	25,6	0,02	811	100	110,0	818	
	padre x padre della madre azienda	(cross) 2013048	GULIVER GRAL X BETTINO DALMATA TOGNATO FERRUCCIO - GAZZO (PD)										
200	10IT028000217724	25-01-2001	MT	815	31,7	0,07	28,1	0,03	885	93	104,9	818	M/4
	padre x padre della madre azienda	(cross) 2013048	BETTINO DALMATA X BILIARDO ARCO - E.T. TOGNATO FERRUCCIO - GAZZO (PD)										
201	10IT024990071071	6-07-2005	MM	908	33,7	0,04	29,4	-0,01	930	104	79,1	818	
	padre x padre della madre azienda	(cross) 2522335	ZINGO CARONTE X GAIANIGO FUNE PROSPERO MARIA IN PIVOTTO - MAROSTICA (VI)										
202	10IT028000295810	27-11-2001	MT	1016	34,5	-0,03	26,8	-0,14	878	105	83,7	817	M/4
	padre x padre della madre azienda	(cross) 2013042	BILIARDO ARCO - E.T. X MARTEDI' FELTRIN ELIO e FABIO SOC. AGR. - GAZZO (PD)										
203	10IT041PD056C024	25-11-1998	MT	741	28,3	0,05	23,3	-0,02	750	102	104,2	815	M/4
	padre x padre della madre azienda	(cross) 2013048	FANTE DOMINETOR X IMPERATORE TOGNATO FERRUCCIO - GAZZO (PD)										
204	10IT028990096248	27-03-2006	MM	777	25,5	-0,04	23,4	-0,05	731	119	96,4	814	
	padre x padre della madre azienda	(cross) 2011042	LIMONE NABABBO X EREMITA GIOTTO AZ. LA RENDENA di BALDISSERI S. & C. - S.PIETRO IN GU (PD)										
205	10IT028990020767	26-11-2003	MT	898	12,8	-0,42	22,6	-0,15	616	122	102,4	813	O/4
	padre x padre della madre azienda	(cross) 2013222	FELIX INDIVIO X MARTEDI' BRINDISI AZ. AGR. FONTANA SOC. AGR. - GAZZO (PD)										
206	10IT028000353686	22-09-2002	MT	778	20,8	-0,15	24,9	-0,02	729	112	93,2	812	M/4
	padre x padre della madre azienda	(cross) 2011042	DOMINETOR FORD X LASER CAPO AZ. LA RENDENA di BALDISSERI S. & C. - S.PIETRO IN GU (PD)										
207	10IT028000358877	26-10-2003	MT	841	25,3	-0,10	22,8	-0,11	716	110	94,9	812	O/4
	padre x padre della madre azienda	(cross) 2013040	GARIBALDI LEO X CADIM FIERO FORASACCO IGINO e EMILIANO - GAZZO (PD)										
208	10IT028990070782	18-12-2004	MT	833	33,0	0,08	27,2	0,00	875	106	89,0	811	B/3
	padre x padre della madre azienda	(cross) 2015038	CARONTE MORENO X FANTE DINOLITYC AZ. AGRICOLA MILAN di MILAN M. e M. - VILLAFRANCA (PD)										
209	10IT022990041386	13-09-2005	MM	802	27,4	-0,02	28,2	0,04	855	100	94,9	810	
	padre x padre della madre azienda	(cross) 1880528	GORBI X VERO ASSO POLLA MAURIZIO - CADERZONE (TN)										
210	10IT028990109966	2-01-2006	MM	783	26,5	-0,02	26,3	0,01	804	100	106,6	810	
	padre x padre della madre azienda	(cross) 2013048	GRAL NABA X BETTINO DALMATA TOGNATO FERRUCCIO - GAZZO (PD)										
211	10IT022000061869	20-12-2001	MT	896	29,5	-0,04	24,2	-0,12	780	103	110,6	809	O/5
	padre x padre della madre azienda	(cross) 1880108	GULIVER X BILIARDO ARCO - E.T. LA STRIA DI BO' DI POVINELLI MAURO - CARISOLO (TN)										
212	10IT024990121867	24-10-2005	MM	778	28,9	0,03	26,2	0,01	819	110	94,8	809	
	padre x padre della madre azienda	(cross) 2522331	GRAL NADIR X FURIOSO INDIO BERTACCO GIOVANNI e ELIGIO - MAROSTICA (VI)										
213	10IT022990039199	12-10-2005	MM	804	26,2	-0,04	22,9	-0,08	725	116	98,8	808	
	padre x padre della madre azienda	(cross) 1880519	LEO NINJA X EXPLUA GILDO POLLA MAURIZIO - CADERZONE (TN)										
214	10IT024990115195	11-09-2006	MM	758	28,3	0,04	23,2	-0,04	747	114	102,9	806	
	padre x padre della madre azienda	(cross) 2530830	GULIVER NARCISO X DIGIONE GIGIONE CASAROTTO SIRO - CAMISANO (VI)										
215	10IT028990103294	27-04-2006	MM	856	28,6	-0,03	25,1	-0,07	793	104	100,9	806	
	padre x padre della madre azienda	(cross) 2013201	BETTINO DALMATA X GAIANIGO ELIGIO SOC. AGR. RENDENA SAN MICHELE - GAZZO (PD)										
216	10IT028000368683	26-11-2003	MT	799	25,9	-0,05	23,2	-0,07	730	114	93,8	805	+3
	padre x padre della madre azienda	(cross) 2013033	GULIVER X FANTE MASCARELLO GIOVANNI - GAZZO (PD)										

MADRI DI TORO

N.	BOVINA	NATA	MT/MM	INDICE KG LATTE	INDICE KG GRASSO	INDICE % GRASSO	INDICE KG PROTEINE	INDICE % PROTEINE	I.L.Q.	INDICE CARNE	INDICE MAMMELLA	I.L.Q.C.M.	VAL.MORF.
217	10IT028000295809	22-11-2001	MT	656	23,1	0,00	25,9	0,10	769	114	83,0	805	M/4
	padre x padre della madre azienda	(cross) 2013042	CARONTE EIFU X GAIANIGO FELTRIN ELIO e FABIO SOC. AGR. - GAZZO (PD)										
218	10IT028990066119	6-09-2005	MM	855	30,7	0,01	24,7	-0,08	799	110	99,4	805	
	padre x padre della madre azienda	(cross) 2014070	INDIANO MIO X GULIVER GUZZO ALBINO e EMILIO - PIAZZOLA (PD)										
219	10IT028990057964	30-03-2005	MM	849	27,2	-0,06	25,3	-0,06	788	112	97,6	804	
	padre x padre della madre azienda	(cross) 2013037	DORO LAMBERTO X BETTINO DALMATA MIOTTI IVO - GAZZO (PD)										
220	10IT028990070776	27-11-2004	MT	1018	23,4	-0,27	28,1	-0,11	823	108	85,7	802	+3
	padre x padre della madre azienda	(cross) 2015038	FUNTE LIPPI X GAIANIGO FIGO AZ. AGRICOLA MILAN di MILAN M. e M. - VILLAFRANCA (PD)										
221	10IT023990007810	18-09-2003	MT	788	32,1	0,10	24,4	-0,04	802	102	89,5	802	+3
	padre x padre della madre azienda	(cross) 2464837	DANDI INOCHI X GORBI ERANIO DAL DEGAN PIETRO - ARCOLE (VR)										
222	10IT022990021204	23-10-2004	MM	805	26,4	-0,04	24,8	-0,04	770	112	96,0	802	
	padre x padre della madre azienda	(cross) 1880530	GIGO LUCANO X BILIARDO DANDI ET POLLA MAURO - CADERZONE (TN)										
223	10IT028990117151	27-04-2006	MM	719	25,1	-0,01	22,6	-0,02	709	114	113,5	802	
	padre x padre della madre azienda	(cross) 2013033	GULIVER NARCISO X GULIVER MASCARELLO GIOVANNI - GAZZO (PD)										
224	10IT022000079393	11-10-2003	MT	934	22,6	-0,23	24,1	-0,14	725	116	89,9	801	M/4
	padre x padre della madre azienda	(cross) 1880530	GARIB. IOGURT X GAIANIGO FELIX POLLA MAURO - CADERZONE (TN)										
225	10IT022990041070	12-10-2005	MM	1055	31,8	-0,12	30,5	-0,09	942	101	82,6	801	
	padre x padre della madre azienda	(cross) 1880530	FUNTE LEURO X BILIARDO DANDI ET POLLA MAURO - CADERZONE (TN)										
226	10IT028000357148	25-09-2003	MT	721	30,0	0,11	23,2	-0,01	760	113	89,5	799	M/4
	padre x padre della madre azienda	(cross) 2013037	VIGONE ANACLETO X BETTINO DALMATA MIOTTI IVO - GAZZO (PD)										
227	10IT024000407715	17-06-2003	MT	621	27,8	0,14	20,4	0,00	678	120	101,8	799	B/3
	padre x padre della madre azienda	(cross) 2522347	EXPLUA GILDO X ROJBOI COPPI FRISON MARIA RITA - MAROSTICA (VI)										
228	10IT022990041087	7-11-2005	MM	779	28,0	0,01	23,9	-0,04	761	105	102,9	798	
	padre x padre della madre azienda	(cross) 1880530	GULIVER X MARTEDI CRUIZ POLLA MAURO - CADERZONE (TN)										
229	10IT028000296222	3-11-2001	MT	567	21,8	0,04	19,8	0,03	620	124	101,4	798	+3
	padre x padre della madre azienda	(cross) 2013044	GAIANIGO GIONNI X VERO AMICO SOC. AGR. F.LLI CRICINI - GAZZO (PD)										
230	10IT022000071298	23-01-2003	MT	662	27,5	0,10	26,3	0,11	813	104	98,7	798	M/4
	padre x padre della madre azienda	(cross) 1880108	DOMINETOR FORD X LICEO LA STRIA DI BO' DI POVINELLI MAURO - CARISOLO (TN)										
231	10IT028990103155	21-03-2006	MM	628	23,7	0,03	22,6	0,05	698	111	103,4	794	
	padre x padre della madre azienda	(cross) 2014070	ALPINO NONNO X VIGONE ARGENTIN GUZZO ALBINO e EMILIO - PIAZZOLA (PD)										
232	10IT028990072270	24-03-2006	MM	811	31,4	0,08	25,9	-0,01	834	106	92,8	792	
	padre x padre della madre azienda	(cross) 2013038	FUNTE LEURO X BILIARDO CADIM SAMBUGARO RICCARDO - GAZZO (PD)										
233	10IT028990121208	19-07-2006	MM	834	28,8	-0,01	27,0	-0,01	838	109	92,1	791	
	padre x padre della madre azienda	(cross) 2011042	INDIANO MIO X BILIARDO IRCO AZ. LA RENDENA di BALDISSERI S. & C. - S.PIETRO IN GU (PD)										
234	10IT028000290242	2-11-2001	MT	678	23,2	-0,02	23,9	0,04	723	118	91,3	791	+3
	padre x padre della madre azienda	(cross) 2013051	GAIANIGO FISCO X MORGAN AZ. AGR. PIGATTO GIUSEPPE - GAZZO (PD)										

MADRI DI TORO

N.	BOVINA	NATA	MT/MM	INDICE KG LATTE	INDICE KG GRASSO	INDICE % GRASSO	INDICE KG PROTEINE	INDICE % PROTEINE	I.L.Q.	INDICE CARNE	INDICE MAMMELLA	I.L.Q.C.M.	VAL.MORF.
235	10IT028990121222	31-07-2006	MM	881	31,8	0,02	28,1	-0,02	886	108	83,0	790	
	padre x padre della madre	(cross)	INDIANO MIO X ZINGO										
	azienda	2011042	AZ. LA RENDENA di BALDISSERI S. & C. - S.PIETRO IN GU (PD)										
236	10IT022990023172	10-04-2004	MT	760	33,6	0,16	27,5	0,06	886	105	100,7	790	M/5
	padre x padre della madre	(cross)	ARCO INDIANO X GORBI ERANIO										
	azienda	1880208	COLLINI LUCA - PINZOLO (TN)										
237	10IT028990096269	28-05-2006	MM	921	28,1	-0,09	24,0	-0,14	763	112	99,1	789	
	padre x padre della madre	(cross)	GIGIONE NOGARE' X GAIANIGO FEDAIA										
	azienda	2011042	AZ. LA RENDENA di BALDISSERI S. & C. - S.PIETRO IN GU (PD)										
238	10IT028990097769	6-12-2005	MM	608	19,9	-0,04	18,6	-0,03	578	124	117,6	789	
	padre x padre della madre	(cross)	ARCONI NUOVO X ARCO INDIANO										
	azienda	2013044	SOC. AGR. F.LLI CRICINI - GAZZO (PD)										
239	10IT028990096230	2-02-2006	MM	648	26,9	0,10	20,4	-0,02	673	119	107,8	787	
	padre x padre della madre	(cross)	GIGO LUCANO X CONTE EREMITA										
	azienda	2011042	AZ. LA RENDENA di BALDISSERI S. & C. - S.PIETRO IN GU (PD)										
240	10IT02800033900	9-06-1999	MT	728	23,4	-0,05	27,9	0,09	817	109	94,4	787	M/3
	padre x padre della madre	(cross)	ARCO ET DORO X VERO ASSO										
	azienda	2013222	AZ. AGR. FONTANA SOC. AGR. - GAZZO (PD)										
241	10IT022990041080	30-10-2005	MM	680	15,3	-0,20	21,6	-0,02	611	129	99,3	786	
	padre x padre della madre	(cross)	ARCONI NUOVO X DOMINETOR FORD										
	azienda	1880530	POLLA MAURO - CADERZONE (TN)										
242	10IT022990041081	30-10-2005	MM	680	15,3	-0,20	21,6	-0,02	611	129	99,3	786	
	padre x padre della madre	(cross)	ARCONI NUOVO X DOMINETOR FORD										
	azienda	1880530	POLLA MAURO - CADERZONE (TN)										
243	10IT028990029879	25-10-2005	MM	659	20,1	-0,07	20,2	-0,03	617	127	108,2	786	
	padre x padre della madre	(cross)	ARCONI NUOVO X FANTE DOMINETOR										
	azienda	2013062	AGRICOLA FELTRIN - GAZZO (PD)										
244	10IT10PD 0107524	21-11-1996	MT	912	29,4	-0,06	27,5	-0,06	853	95	95,0	785	M/4
	padre x padre della madre	(cross)	VERO ASSO X VISONE										
	azienda	2013033	MASCARELLO GIOVANNI - GAZZO (PD)										
245	10IT024990120595	12-10-2005	MM	909	25,0	-0,15	28,6	-0,03	845	107	91,9	785	
	padre x padre della madre	(cross)	GAIANIGO FUNE X ARCO INDIANO										
	azienda	2522335	PROSPERO MARIA IN PIVOTTO - MAROSTICA (VI)										
246	10IT028990092503	28-11-2005	MM	773	27,8	0,01	26,4	0,02	816	103	101,2	783	
	padre x padre della madre	(cross)	ASSO MICHELIN X ARCO ET DORO										
	azienda	2013049	SOC. AGR. RIELLO DI TOGNATO C. e V. - GAZZO (PD)										
247	10IT022000061499	12-11-2001	MT	882	27,7	-0,07	26,7	-0,05	822	105	84,7	782	+/3
	padre x padre della madre	(cross)	DOMINETOR FORD X BILIARDO DANDI ET										
	azienda	1880530	POLLA MAURO - CADERZONE (TN)										
248	10IT022990021165	10-04-2004	MT	832	27,4	-0,04	24,7	-0,06	776	109	96,3	782	+/4
	padre x padre della madre	(cross)	GARIBALDI LEO X GULIVER										
	azienda	1880530	POLLA MAURO - CADERZONE (TN)										
249	10IT022000079301	27-09-2003	MT	896	36,8	0,12	23,3	-0,14	815	99	105,9	782	+/3
	padre x padre della madre	(cross)	LICEO ISTO X FANTE DOMINETOR										
	azienda	1880528	POLLA MAURIZIO - CADERZONE (TN)										
250	10IT028990020400	20-10-2004	MM	942	26,3	-0,14	24,5	-0,14	763	109	98,2	780	
	padre x padre della madre	(cross)	GARIBALDI LEO X GAIANIGO FUNE										
	azienda	2011065	MARTINELLO EDOARDO - S.PIETRO IN GU (PD)										
251	10IT028000169329	24-01-2001	MT	805	28,5	0,00	25,5	-0,02	802	108	90,4	780	+/3
	padre x padre della madre	(cross)	GAIANIGO ELIGIO X MARTEDI CRUIZ										
	azienda	2011065	MARTINELLO EDOARDO - S.PIETRO IN GU (PD)										
252	10IT024990123734	31-12-2005	MM	770	27,3	0,01	25,1	0,00	782	104	98,8	780	
	padre x padre della madre	(cross)	GARIBALDI MASCALZONE X EIFU GOLIA										
	azienda	2511359	POZZA LUIGI - LUSIANA (VI)										

MADRI DI TORO

N.	BOVINA	NATA	MT/MM	INDICE KG LATTE	INDICE KG GRASSO	INDICE % GRASSO	INDICE KG PROTEINE	INDICE % PROTEINE	I.L.Q.	INDICE CARNE	INDICE MAMMELLA	I.L.Q.C.M.	VAL.MORF.
253	10IT024990121874	2-01-2006	MM	752	26,4	0,00	24,7	0,00	766	109	96,4	780	
	padre x padre della madre	(cross)	GIGIONE NOGARE' X DOMINETOR FIORE										
	azienda	2522331	BERTACCO GIOVANNI e ELIGIO - MAROSTICA (VI)										
254	10IT028990066613	1-05-2005	MM	800	26,5	-0,04	23,8	-0,05	748	111	104,0	779	
	padre x padre della madre	(cross)	GULIVER GRAL X GAIANIGO ELIGIO										
	azienda	2013201	SOC. AGR. RENDENA SAN MICHELE - GAZZO (PD)										
255	10IT022000079384	4-10-2003	MT	894	31,2	-0,01	26,8	-0,06	851	105	85,7	778	+3
	padre x padre della madre	(cross)	FURIOSO INDIO X BILIARDO DANDI ET										
	azienda	1880530	POLLA MAURO - CADERZONE (TN)										
256	10IT028000370218	16-10-2003	MT	792	27,8	0,00	22,8	-0,07	735	110	94,2	777	M/4
	padre x padre della madre	(cross)	GARIBALDI LEO X GAIANIGO FURIOSO										
	azienda	2013048	TOGNATO FERRUCCIO - GAZZO (PD)										
257	10IT024990119825	12-12-2005	MM	794	27,6	-0,01	24,9	-0,02	780	111	93,8	777	
	padre x padre della madre	(cross)	GIGIONE NOGARE' X GAIANIGO ETTORE										
	azienda	2531113	PACCAGNELLA GIAMPIETRO e FRANCESCO - GRISIGNANO (VI)										
258	10IT028000363226	17-05-2003	MT	648	25,5	0,06	22,4	0,03	708	104	117,4	776	+3
	padre x padre della madre	(cross)	ALPINO X GAIANIGO ELBANO										
	azienda	2011042	AZ. LA RENDENA di BALDISSERI S. & C. - S.PIETRO IN GU (PD)										
259	10IT024000111459	6-01-2001	MT	815	33,9	0,12	30,4	0,08	956	92	102,4	774	M/5
	padre x padre della madre	(cross)	BILIARDO ARCO - E.T. X TANGO										
	azienda	2522331	BERTACCO GIOVANNI e ELIGIO - MAROSTICA (VI)										
260	10IT024990119853	23-03-2006	MM	806	26,9	-0,04	23,8	-0,06	750	117	90,8	774	
	padre x padre della madre	(cross)	GIOTTO MARINO X FUNE LEURO										
	azienda	2531113	PACCAGNELLA GIAMPIETRO e FRANCESCO - GRISIGNANO (VI)										
261	10IT023990151655	5-10-2006	MM	714	27,8	0,06	21,8	-0,04	713	113	104,0	774	
	padre x padre della madre	(cross)	ALPINO NONNO X ARCO INDIANO										
	azienda	2464837	DAL DEGAN PIETRO - ARCOLE (VR)										
262	10IT024990065668	13-12-2004	MT	779	25,6	-0,04	22,1	-0,08	700	121	93,6	773	
	padre x padre della madre	(cross)	GIGO LUCANO X FISCHER										
	azienda	2530830	CASAROTTO SIRO - CAMISANO (VI)										
263	10IT028000358826	4-01-2003	MT	1060	27,5	-0,21	25,8	-0,19	801	112	85,7	773	+3
	padre x padre della madre	(cross)	GARIB. IOGURT X ZINGO CABRIO										
	azienda	2011042	AZ. LA RENDENA di BALDISSERI S. & C. - S.PIETRO IN GU (PD)										
264	10IT024990119835	14-01-2006	MM	777	29,5	0,05	20,0	-0,13	684	118	102,5	773	
	padre x padre della madre	(cross)	GAIANIGO ELIGIO X DIGIONE GIGIONE										
	azienda	2531113	PACCAGNELLA GIAMPIETRO e FRANCESCO - GRISIGNANO (VI)										
265	10IT028990057947	15-01-2005	MM	889	34,8	0,09	27,5	-0,03	895	105	80,8	771	
	padre x padre della madre	(cross)	FUNE LEURO X FURIOSO IUPITER										
	azienda	2013037	MIOTTI IVO - GAZZO (PD)										
266	10IT028990091536	26-12-2005	MT	753	27,9	0,03	24,7	0,00	779	104	102,8	769	
	padre x padre della madre	(cross)	GRAL NABA X FANTE DOMINETOR										
	azienda	2011039	PETTENUZZO LUCIANO, AURELIO - S.PIETRO IN GU (PD)										
267	10IT028990025156	28-10-2003	MT	628	25,7	0,08	24,6	0,09	758	104	90,7	769	+3
	padre x padre della madre	(cross)	FIGARO INTRUSO X BILIARDO ARTISTA										
	azienda	2014029	FELTRIN F.LLI - PIAZZOLA (PD)										
268	10IT028990105968	13-11-2005	MM	735	28,4	0,06	26,8	0,06	830	100	93,4	768	
	padre x padre della madre	(cross)	INTRUSO NINO X FORD ITALO										
	azienda	2011065	MARTINELLO EDOARDO - S.PIETRO IN GU (PD)										
269	10IT028000067768	5-11-1999	MT	930	30,2	-0,06	23,2	-0,16	761	108	96,6	768	M/4
	padre x padre della madre	(cross)	GULIVER X ELVERO										
	azienda	2014070	GUZZO ALBINO e EMILIO - PIAZZOLA (PD)										
270	10IT023990119172	21-05-2006	MM	735	27,7	0,04	22,4	-0,04	725	110	96,5	768	
	padre x padre della madre	(cross)	LIMONE NABABBO X DANDI INOCHI										
	azienda	2464837	DAL DEGAN PIETRO - ARCOLE (VR)										

MADRI DI TORO

N.	BOVINA	NATA	MT/MM	INDICE KG LATTIE	INDICE KG GRASSO	INDICE % GRASSO	INDICE KG PROTEINE	INDICE % PROTEINE	I.L.Q.	INDICE CARNE	INDICE MAMMELLA	I.L.Q.C.M.	VAL.MORF.
271	10IT022990041410	29-09-2005	MM	911	27,5	-0,10	27,3	-0,05	835	105	95,1	768	
	padre x padre della madre	(cross)	LEONE CIRO X GARIBALDI										
	azienda	1880528	POLLA MAURIZIO - CADERZONE (TN)										
272	10IT022990021544	10-11-2004	MM	711	27,6	0,06	23,7	0,01	753	112	98,4	767	
	padre x padre della madre	(cross)	GIGO LUCANO X BILIARDO DANDI ET										
	azienda	1881710	VALENTI FELICE - BONDO (TN)										
273	10IT10VI 0104697	21-01-1998	MT	832	28,0	-0,03	27,3	0,00	838	100	85,1	766	M/4
	padre x padre della madre	(cross)	ZINGO CARONTE X MARTEDI'										
	azienda	2531113	PACCAGNELLA GIAMPIETRO e FRANCESCO - GRISIGNANO (VI)										
274	10IT029TN012C042	25-10-1998	MT	602	22,6	0,03	23,4	0,09	709	100	111,2	765	O/5
	padre x padre della madre	(cross)	GORBI X ROMBO										
	azienda	1880528	POLLA MAURIZIO - CADERZONE (TN)										
275	10IT022000081591	2-10-2003	MT	725	23,5	-0,05	24,0	0,00	730	105	100,9	765	M/3
	padre x padre della madre	(cross)	DOMINETOR FORD X BILIARDO DANDI ET										
	azienda	1880207	COLLINI VALENTINO - PINZOLO (TN)										
276	10IT024990106574	24-01-2006	MM	988	26,6	-0,18	26,5	-0,13	810	106	99,3	765	
	padre x padre della madre	(cross)	GARIBALDI LEO X GAIANIGO FUNE										
	azienda	2532523	RUTIGLIANO GEMMA - TORRI DI QUARTESOLO (VI)										
277	10IT024000106666	25-03-2000	MT	821	28,2	-0,01	23,6	-0,08	757	110	97,8	764	+3
	padre x padre della madre	(cross)	BILIARDO ARCO - E.T. X LEONE										
	azienda	2011042	AZ. LA RENDENA di BALDISSERI S. & C. - S.PIETRO IN GU (PD)										
278	10IT028990121209	20-07-2006	MM	963	32,2	-0,04	28,8	-0,06	905	102	90,7	760	
	padre x padre della madre	(cross)	FUNE LEURO X GULIVER GRAL										
	azienda	2011042	AZ. LA RENDENA di BALDISSERI S. & C. - S.PIETRO IN GU (PD)										
279	10IT024990066326	18-09-2005	MM	666	21,8	-0,04	21,4	-0,01	656	116	106,5	760	
	padre x padre della madre	(cross)	FORD MASCAREO X GAIANIGO ELIGIO										
	azienda	2531113	PACCAGNELLA GIAMPIETRO e FRANCESCO - GRISIGNANO (VI)										
280	10IT022990041079	29-10-2005	MM	782	25,5	-0,04	23,6	-0,05	734	112	94,1	758	
	padre x padre della madre	(cross)	LIMONE NABABBO X DOMINETOR FORD										
	azienda	1880530	POLLA MAURO - CADERZONE (TN)										
281	10IT028990117163	20-07-2006	MM	744	24,3	-0,04	23,3	-0,03	720	112	98,6	758	
	padre x padre della madre	(cross)	GULIVER NARCISO X GAIANIGO FIGO										
	azienda	2013033	MASCARELLO GIOVANNI - GAZZO (PD)										
282	10IT022990041464	7-01-2006	MM	799	22,7	-0,12	25,6	-0,01	759	111	91,8	756	
	padre x padre della madre	(cross)	GIGIONE NOGARE' X DOMINETOR FORD										
	azienda	1880528	POLLA MAURIZIO - CADERZONE (TN)										
283	10IT024000353588	18-12-2001	MT	596	23,1	0,05	23,8	0,10	721	105	97,0	754	+3
	padre x padre della madre	(cross)	DOMINETOR FIORE X ZINGO CARONTE										
	azienda	2522331	BERTACCO GIOVANNI e ELIGIO - MAROSTICA (VI)										
284	10IT024990071065	5-12-2004	MM	615	22,9	0,03	21,8	0,04	674	118	106,4	753	
	padre x padre della madre	(cross)	VERO ARCONI X BILIARDO ARCO - E.T.										
	azienda	2522335	PROSPERO MARIA IN PIVOTTO - MAROSTICA (VI)										
285	10IT028990073232	5-11-2005	MM	696	26,8	0,05	23,3	0,01	738	105	103,1	752	
	padre x padre della madre	(cross)	BETTINO DALMATA X EFRE GIOVE										
	azienda	2013033	MASCARELLO GIOVANNI - GAZZO (PD)										
286	10IT022990039903	23-10-2005	MM	822	23,8	-0,12	22,3	-0,11	692	119	91,8	752	
	padre x padre della madre	(cross)	GARIBALDI NIKO X GARIB.IOGURT										
	azienda	1880255	FERRARI CHRISTIAN - MADONNA DI CAMPIGLIO (TN)										
287	10IT028000358879	30-10-2003	MT	934	31,1	-0,04	27,2	-0,08	860	106	84,4	752	O/5
	padre x padre della madre	(cross)	FUNE LEURO X FANTE CONTE										
	azienda	2013040	FORASACCO IGINO e EMILIANO - GAZZO (PD)										
288	10IT028990020401	31-10-2004	MT	687	20,9	-0,08	24,0	0,03	709	121	85,6	750	+3
	padre x padre della madre	(cross)	EFRE GIGO X GAIANIGO FUNE										
	azienda	2011065	MARTINELLO EDOARDO - S.PIETRO IN GU (PD)										

MADRI DI TORO

N.	BOVINA	NATA	MT/MM	INDICE KG LATTE	INDICE KG GRASSO	INDICE % GRASSO	INDICE KG PROTEINE	INDICE % PROTEINE	I.L.Q.	INDICE CARNE	INDICE MAMMELLA	I.L.Q.C.M.	VAL.MORF.
289	10IT028000149337	20-10-2000	MT	754	26,0	-0,01	23,5	-0,03	736	103	99,9	750	M/3
	padre x padre della madre azienda	(cross) 2013033	GAIANIGO ELIGIO X VISONE MASCARELLO GIOVANNI - GAZZO (PD)										
290	10IT023990082653	25-08-2005	MM	600	17,9	-0,08	20,6	0,02	609	123	105,0	750	
	padre x padre della madre azienda	(cross) 2464837	GIOTTO MARINO X DOMINETOR FIORE DAL DEGAN PIETRO - ARCOLE (VR)										
291	10IT028990073269	1-03-2006	MM	687	24,9	0,02	22,7	0,00	709	112	101,4	750	
	padre x padre della madre azienda	(cross) 2013033	GULIVER NARCISO X GARIBALDI LOTO MASCARELLO GIOVANNI - GAZZO (PD)										
292	10IT028000295820	30-12-2001	MT	796	21,6	-0,15	21,5	-0,11	657	119	104,7	750	O/5
	padre x padre della madre azienda	(cross) 2013042	ERODE GANZ X GAIANIGO FELTRIN ELIO e FABIO SOC. AGR. - GAZZO (PD)										
293	10IT028990106018	23-11-2005	MM	613	20,1	-0,04	23,4	0,08	690	112	106,0	750	
	padre x padre della madre azienda	(cross) 2014029	GRAL NADIR X DOMINETOR FIORE FELTRIN F.LLI - PIAZZOLA (PD)										
294	10IT024000416600	20-12-2004	MM	687	23,2	-0,02	20,7	-0,04	650	127	94,6	750	
	padre x padre della madre azienda	(cross) 2522331	GIOTTO MARINO X ZINGO DANCAN BERTACCO GIOVANNI e ELIGIO - MAROSTICA (VI)										
295	10IT022990041416	3-10-2005	MM	827	25,5	-0,08	25,8	-0,03	786	106	89,3	748	
	padre x padre della madre azienda	(cross) 1880528	GARIBALDI MASCALZONE X DOMINETOR FORD POLLA MAURIZIO - CADERZONE (TN)										
296	10IT028990066819	17-05-2005	MM	666	26,1	0,06	20,4	-0,04	666	117	101,0	747	
	padre x padre della madre azienda	(cross) 2014316	INDIANO MAFFEIGI X EFRE GIOVE FORTUNATO LUIGINO - PIAZZOLA (PD)										
297	10IT024000236082	28-12-2000	MT	1076	21,8	-0,34	29,2	-0,13	836	112	89,8	746	M/5
	padre x padre della madre azienda	(cross) 2522335	GAIANIGO FUNE X MARTEDI' PROSPERO MARIA IN PIVOTTO - MAROSTICA (VI)										
298	10IT10PD 0107986	11-11-1997	MT	691	28,6	0,10	23,2	0,01	749	111	92,0	745	M/4
	padre x padre della madre azienda	(cross) 2013048	ZINGO CARONTE X LADER TOGNATO FERRUCCIO - GAZZO (PD)										
299	10IT022000082656	20-10-2003	MT	917	34,0	0,05	29,3	-0,01	930	99	83,1	744	+/3
	padre x padre della madre azienda	(cross) 1881710	FUNE LEURO X GORBI ERANIO VALENTI FELICE - BONDO (TN)										
300	10IT028990137487	4-01-2007	MM	645	26,8	0,10	22,3	0,03	714	109	105,8	744	
	padre x padre della madre azienda	(cross) 2013037	GAIANIGO ELIGIO X BIL. ELEVATION ET MIOTTI IVO - GAZZO (PD)										
301	10IT024990071067	14-12-2004	MM	889	24,4	-0,15	25,5	-0,08	769	107	98,1	744	
	padre x padre della madre azienda	(cross) 2522335	GULIVER X BILIARDO ARCO - E.T. PROSPERO MARIA IN PIVOTTO - MAROSTICA (VI)										
302	10IT022000061872	13-01-2002	MT	775	24,1	-0,07	25,5	0,00	768	101	104,7	743	M/4
	padre x padre della madre azienda	(cross) 1880108	BILIARDO ARCO - E.T. X TRONO LA STRIA DI BO' DI POVINELLI MAURO - CARISOLO (TN)										
303	10IT022000082638	12-02-2003	MT	527	24,5	0,14	18,0	0,02	599	119	95,9	743	+/3
	padre x padre della madre azienda	(cross) 1880706	DORO FUSTO X CADIM FIERO MASE' MARINO TOBIA - STREMBO (TN)										
304	10IT028990019732	7-12-2003	MT	923	29,9	-0,06	26,6	-0,08	837	105	79,1	743	M/4
	padre x padre della madre azienda	(cross) 2013001	ASSO LION X FANTE DUCA TOGNATO RINO - GAZZO (PD)										
305	10IT028990125759	19-12-2006	MM	793	24,4	-0,06	25,9	0,01	778	108	94,7	743	
	padre x padre della madre azienda	(cross) 2013050	FUNE LIPPI X EFRE GIOVE DALLA VALLE GIULIANO e PAOLO - GAZZO (PD)										
306	10IT028990029626	15-11-2004	MM	730	26,4	0,02	26,6	0,06	811	103	94,5	742	
	padre x padre della madre azienda	(cross) 2014029	CARONTE MORENO X DOMINETOR FIORE FELTRIN F.LLI - PIAZZOLA (PD)										

MADRI DI TORO

N.	BOVINA	NATA	MT/MM	INDICE KG LATTIE	INDICE KG GRASSO	INDICE % GRASSO	INDICE KG PROTEINE	INDICE % PROTEINE	I.L.Q.	INDICE CARNE	INDICE MAMMELLA	I.L.Q.C.M.	VAL.MORF.
307	10IT028000366399	11-10-2003	MT	887	26,5	-0,11	27,8	-0,03	839	106	81,9	741	M/4
	padre x padre della madre	(cross)	BILIARDO IRCO X DOMINETOR FORD										
	azienda	2011042	AZ. LA RENDENA di BALDISSERI S. & C. - S.PIETRO IN GU (PD)										
308	10IT028990095119	25-01-2006	MM	649	22,0	-0,02	20,6	-0,02	639	117	103,7	741	
	padre x padre della madre	(cross)	GAIANIGO ELIGIO X CADIM FIERO										
	azienda	2010244	AZ. AGR. GALLIO LUIGI - CARMIGNANO (PD)										
309	10IT028000352354	3-12-2002	MT	928	31,7	-0,02	24,6	-0,13	805	108	99,1	741	+5
	padre x padre della madre	(cross)	DIGIONE GIGIONE X GORBI BETTINO										
	azienda	2014070	GUZZO ALBINO e EMILIO - PIAZZOLA (PD)										
310	10IT028990031960	10-04-2004	MM	988	27,3	-0,15	27,2	-0,11	831	109	85,1	740	
	padre x padre della madre	(cross)	FUNTE LIPPI X ZINGO CARUSO										
	azienda	2013001	TOGNATO RINO - GAZZO (PD)										
311	10IT024990126848	14-07-2006	MM	736	16,1	-0,22	23,3	-0,02	657	119	103,3	740	
	padre x padre della madre	(cross)	VERO ARCONI X BILIARDO ARCO - E.T.										
	azienda	2522335	PROSPERO MARIA IN PIVOTTO - MAROSTICA (VI)										
312	10IT024000353388	18-01-2002	MT	568	21,1	0,03	24,4	0,14	721	102	98,7	739	+3
	padre x padre della madre	(cross)	EIFU GOLIA X MARTEDI' CORINTO										
	azienda	2511359	POZZA LUIGI - LUSIANA (VI)										
313	10IT028000167709	1-12-2000	MT	821	25,7	-0,07	23,1	-0,09	724	115	94,2	737	M/4
	padre x padre della madre	(cross)	GAIANIGO ELIGIO X FANTE CONTE										
	azienda	2013201	SOC. AGR. RENDENA SAN MICHELE - GAZZO (PD)										
314	10IT024990065686	10-09-2005	MM	665	22,6	-0,02	19,7	-0,05	624	124	101,9	737	
	padre x padre della madre	(cross)	GIOTTO MARINO X DIGIONE GIGIONE										
	azienda	2530830	CASAROTTO SIRO - CAMISANO (VI)										
315	10IT028000291140	19-08-2002	MT	842	37,1	0,17	22,2	-0,12	792	105	95,3	736	+3
	padre x padre della madre	(cross)	DIGIONE GIGIONE X VERO AMICO										
	azienda	2011042	AZ. LA RENDENA di BALDISSERI S. & C. - S.PIETRO IN GU (PD)										
316	10IT028000293489	27-12-2001	MT	577	22,6	0,05	20,5	0,04	641	118	100,5	736	+3
	padre x padre della madre	(cross)	EFRE GIOVE X FANTE										
	azienda	2013033	MASCARELLO GIOVANNI - GAZZO (PD)										
317	10IT022000061496	8-11-2001	MT	653	22,5	-0,01	23,2	0,04	704	109	98,6	734	+3
	padre x padre della madre	(cross)	DOMINETOR FORD X MARTEDI CRUIZ										
	azienda	1880530	POLLA MAURO - CADERZONE (TN)										
318	10IT022000079386	6-10-2003	MT	919	30,1	-0,05	28,4	-0,04	879	99	86,1	734	M/4
	padre x padre della madre	(cross)	FUNTE LEURO X BILIARDO DANDI ET										
	azienda	1880530	POLLA MAURO - CADERZONE (TN)										
319	10IT028000359148	11-11-2002	MT	663	24,0	0,01	19,7	-0,05	634	115	96,8	734	M/4
	padre x padre della madre	(cross)	CARONTE GENGISKAN X FANTE CONTE										
	azienda	2013222	AZ. AGR. FONTANA SOC. AGR. - GAZZO (PD)										
320	10IT022000081568	16-11-2003	MT	778	33,2	0,13	22,2	-0,08	762	107	99,6	734	M/4
	padre x padre della madre	(cross)	ARCO INDIANO X GARIBALDI										
	azienda	1880208	COLLINI LUCA - PINZOLO (TN)										
321	10IT024990120601	15-11-2005	MM	806	21,4	-0,15	26,2	0,00	764	111	92,3	733	
	padre x padre della madre	(cross)	GAIANIGO FUNTE X CONTE EREMITA										
	azienda	2522335	PROSPERO MARIA IN PIVOTTO - MAROSTICA (VI)										
322	10IT028000358473	15-12-2002	MT	499	21,3	0,09	20,6	0,10	635	121	100,3	733	M/4
	padre x padre della madre	(cross)	GAIANIGO GIONNI X ZINGO DANCAN										
	azienda	2013042	FELTRIN ELIO e FABIO SOC. AGR. - GAZZO (PD)										
323	10IT022000064021	1-11-2001	MT	712	30,0	0,11	20,4	-0,07	697	120	76,7	732	+3
	padre x padre della madre	(cross)	GAIANIGO FIGARO X FANTE										
	azienda	1880227	MAFFEI FABIO - PINZOLO (TN)										
324	10IT028990091549	10-04-2006	MM	829	30,8	0,04	25,5	-0,04	819	105	90,9	730	
	padre x padre della madre	(cross)	GARIBALDI MASCALZONE X DORO GUFO										
	azienda	2011039	PETTENUZZO LUCIANO, AURELIO - S.PIETRO IN GU (PD)										

MADRI DI TORO

N.	BOVINA	NATA	MT/MM	INDICE KG LATTE	INDICE KG GRASSO	INDICE % GRASSO	INDICE KG PROTEINE	INDICE % PROTEINE	I.L.Q.	INDICE CARNE	INDICE MAMMELLA	I.L.Q.C.M.	VAL.MORF.
343	10IT022990039475	5-10-2005	MM	660	26,0	0,07	23,6	0,04	738	97	108,1	717	
	padre x padre della madre azienda	(cross) 1880207	ASSO MICHELIN X BILIARDO DANDI ET COLLINI VALENTINO - PINZOLO (TN)										
344	10IT028000297198	30-04-2002	MT	794	17,4	-0,24	25,5	-0,01	717	112	101,7	716	
	padre x padre della madre azienda	(cross) 2011039	DORO GUFO X CONTE EROTIC PETTENUZZO LUCIANO, AURELIO - S.PIETRO IN GU (PD)										
345	10IT028990090851	22-11-2005	MM	759	27,3	0,02	23,0	-0,04	734	109	95,3	716	
	padre x padre della madre azienda	(cross) 2011242	INDIO NAPOLEONE X BETTINO DALMATA PETTENUZZO DANILO - S.PIETRO IN GU (PD)										
346	10IT022990041335	1-12-2005	MM	693	27,4	0,07	21,4	-0,03	700	115	98,5	715	
	padre x padre della madre azienda	(cross) 1880227	GIGIONE NIBBIO X ARCO INDIANO MAFFEI FABIO - PINZOLO (TN)										
347	10IT022990021346	4-10-2004	MM	891	28,2	-0,07	24,3	-0,11	772	101	98,9	715	
	padre x padre della madre azienda	(cross) 1880528	GARIBALDI LEO X GORBI POLLA MAURIZIO - CADERZONE (TN)										
348	10IT022990041038	20-01-2005	MM	799	23,4	-0,10	22,5	-0,08	694	108	99,2	715	
	padre x padre della madre azienda	(cross) 1880530	GARIBALDI LEO X DOMINETOR FORD POLLA MAURO - CADERZONE (TN)										
349	10IT022990062508	6-11-2006	MM	631	17,5	-0,11	19,6	-0,03	583	111	111,4	685	
	padre x padre della madre azienda	(cross) 1882009	DOMINETOR FIORE X CLODIO EVARISTO ARTINI RINO - ZUCLO (TN)										
350	10IT022000082792	16-11-2003	MT	753	25,5	-0,02	23,2	-0,03	727	104	97,1	565	M/5
	padre x padre della madre azienda	(cross) 1882009	FURIOSO INDIO X ZINGO CARONTE ARTINI RINO - ZUCLO (TN)										

MADRI DI TORO

ELENCO ALLEVATORI, IN ORDINE DI CODICE, CON BOVINE RIPORTATE A CATALOGO

CODICE	ALLEVATORE	VACCHE A CATALOGO												
0930410	FREDDI CRISTIAN - VOBARNO (BS)	117												
1880108	LA STRIA DI BO' DI POVINELLI MAURO - CARISOLO (TN)	21	49	54	76	90	120	157	173	179	194	211	230	
		302	342											
1880207	COLLINI VALENTINO - PINZOLO (TN)	93	154	275	343									
1880208	COLLINI LUCA - PINZOLO (TN)	9	91	236	320	325								
1880227	MAFFEI FABIO - PINZOLO (TN)	323	346											
1880255	FERRARI CHRISTIAN - MADONNA DI CAMPIGLIO (TN)	286												
1880501	SALVADEI PIETRO - CADERZONE (TN)	34	60	71	139	177	178							
1880519	SALVADEI GUIDO - CADERZONE (TN)	50												
1880528	POLLA MAURIZIO - CADERZONE (TN)	213	13	14	22	28	31	40	53	68	79	80	92	
		106	114	121	122	124	127	129	134	137	172	209	249	
		271	274	282	295	333	335	347						
1880530	POLLA MAURO - CADERZONE (TN)	69	77	95	98	153	186	196	222	224	225	228	241	
		242	247	248	255	280	317	318	348					
1880706	MASE' MARINO TOBIA - STREMBO (TN)	44	140	303										
1881107	SCARAZZINI RAFFAELE - VIGO RENDENA (TN)	336												
1881710	VALENTI FELICE - BONDO (TN)	272	299											
1882009	ARTINI RINO - ZUCLO (TN)	349	350											
2010244	AZ. AGR. GALLIO LUIGI - CARMIGNANO (PD)	188	308											
2011039	PETTENUZZO LUCIANO, AURELIO - S.PIETRO IN GU (PD)	81	81	85	151	167	183	190	266	324	344			
2011042	AZ. LA RENDENA di BALDISSERI S. & C. - S.PIETRO IN GU (PD)	2	3	5	8	10	11	15	17	30	39	43	52	
		58	59	64	65	72	82	94	100	110	111	119	128	
		131	145	152	158	174	175	192	193	197	204	206	233	
		235	237	239	258	263	277	278	307	315	326	339	340	
		341												
2011065	MARTINELLO EDOARDO - S.PIETRO IN GU (PD)	19	38	51	61	75	159	191	250	251	268	288		
2011242	PETTENUZZO DANILO - S.PIETRO IN GU (PD)	29	84	345										
2013001	TOGNATO RINO - GAZZO (PD)	161	304	310										
2013033	MASCARELLO GIOVANNI - GAZZO (PD)	35	78	87	118	135	162	180	182	198	216	223	244	
		281	285	289	291	316								
2013037	MIOTTI IVO - GAZZO (PD)	18	23	48	55	67	88	104	107	109	115	146	150	
		168	219	226	265	300								
2013038	SAMBUGARO RICCARDO - GAZZO (PD)	143	232											
2013040	FORASACCO IGINO e EMILIANO - GAZZO (PD)	207	287	329										
2013042	FELTRIN ELIO e FABIO SOC. AGR. - GAZZO (PD)	62	189	195	202	217	292	322	338					
2013044	SOC. AGR. FLLI CRICINI - GAZZO (PD)	229	238											
2013048	TOGNATO FERRUCCIO - GAZZO (PD)	12	37	56	83	99	101	123	133	155	164	184	199	
		200	203	210	256	298								
2013049	SOC. AGR. RIELLO DI TOGNATO C. e V. - GAZZO (PD)	246												
2013050	DALLA VALLE GIULIANO e PAOLO - GAZZO (PD)	305												
2013051	AZ. AGR. PIGATTO GIUSEPPE - GAZZO (PD)	234												
2013062	AGRICOLA FELTRIN - GAZZO (PD)	243												
2013201	SOC. AGR. RENDENA SAN MICHELE - GAZZO (PD)	26	45	176	215	254	313							
2013222	AZ. AGR. FONTANA SOC. AGR. - GAZZO (PD)	57	102	116	136	142	165	170	205	240	319			
2014029	FELTRIN FLLI - PIAZZOLA (PD)	42	166	267	293	306								
2014070	GUZZO ALBINO ed EMILIO - PIAZZOLA (PD)	218	231	269	309	327								
2014316	FORTUNATO LUIGINO - PIAZZOLA (PD)	156	296											

MADRI DI TORO

CODICE	ALLEVATORE	VACCHE A CATALOGO										
		4	6	7	74	97	132	144	169	171	208	220
2015038	AZ. AGRICOLA MILAN di MILAN M. e M. - VILLAFRANCA (PD)	4	6	7	74	97	132	144	169	171	208	220
2464837	DAL DEGAN PIETRO - ARCOLE (VR)	46	70	147	221	261	270	290	330	337		
2511359	POZZA LUIGI - LUSIANA (VI)	66	86	108	252	312	332					
2512501	EREDI DI TOLDO BENITO - VALDASTICO (VI)	187	331	334								
2522331	BERTACCO GIOVANNI e ELIGIO - MAROSTICA (VI)	20	33	47	63	96	112	126	130	138	160	212
		259	283	294								
2522335	PROSPERO MARIA IN PIVOTTO - MAROSTICA (VI)	27	181	201	245	284	297	301	311	321		
2522347	FRISON MARIA RITA - MAROSTICA (VI)	227										
2530830	CASAROTTO SIRO - CAMISANO (VI)	125	148	214	262	314	328					
2531113	PACCAGNELLA GIAMPIETRO e FRANCESCO - GRISIGNANO (VI)	1	24	25	32	36	89	103	105	113	141	149
		185	257	260	264	273	279					
2532523	RUTIGLIANO GEMMA - TORRI DI QUARTESOLO (VI)	16	41	276								

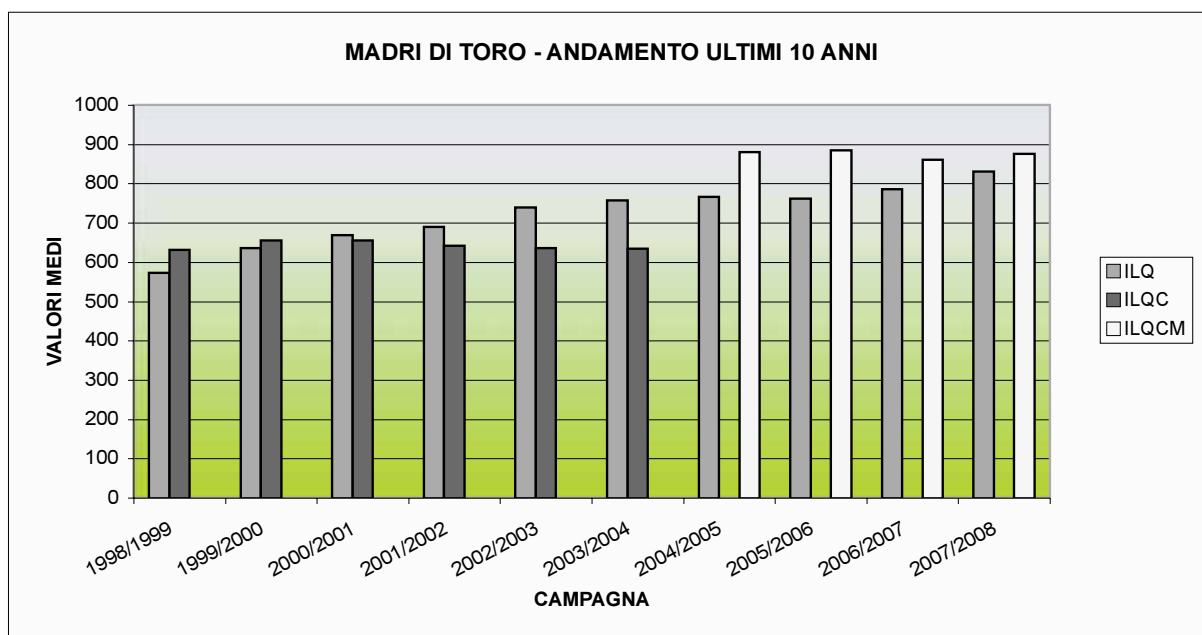

MADRI DI TORO - ANDAMENTO INDICI MEDI NEGLI ULTIMI 10 ANNI

INDICI	1998/1999	1999/2000	2000/2001	2001/2002	2002/2003	2003/2004	2004/2005	2005/2006	2006/2007	2007/2008
ILQ	573	635	668	690	739	757	766	761	786	831
ILQC	631	655	655	642	636	634				
ILQCM							880	884	861	876

CATALOGO MADRI DI TORO 2007-2008

CATALOGO

MADRI DI TORO

2007-2008

CATALOGO

MADRI DI TORO

ASSOCIAZIONE NAZIONALE ALLEVATORI BOVINI DI RAZZA RENDENA
Via delle Bettine, 40 - 38100 Trento - Tel. 0461.828999 - Fax 0461.827463
E-mail: info@anare.it - www.anare.it

Catalogo elaborato dall'Ufficio Centrale del Libro Genealogico Nazionale della Razza Rendena

2007-2008