

CATALOGO MADRI DI TORO 2013 - 2014

RAZZA RENDENA



NOTE ILLUSTRATIVE

La **valutazione genetica** dei riproduttori maschi e femmine della Razza viene effettuata per le **produzioni quantitative e qualitative di latte**, per la **produzione di carne** e per i **tratti morfologici**.

VALUTAZIONE GENETICA LATTE

La valutazione genetica è stata effettuata dal Dipartimento di Agronomia, Animali, Alimenti, Risorse Naturali e Ambiente (DAFNAE) dell'Università di Padova utilizzando la metodologia BLUP-ANIMAL MODEL e un modello TEST DAY a ripetibilità, considerando i singoli controlli giornalieri di ogni bovina fino alla terza lattazione e calcolando separatamente gli Indici Genetici per la quantità di latte, di grasso e di proteine.

Tali Indici, che corrispondono al valore genotipico degli animali per i caratteri latte, grasso e proteine, hanno permesso l'elaborazione dell'**Indice Latte Qualità (I.L.Q.)**, che dà la massima garanzia di utilizzazione delle migliori vacche al fine del miglioramento quanti-qualitativo della produzione di latte. L'I.L.Q. si ottiene con la seguente formula:

$$\text{I.L.Q.} = \frac{\text{I.G. kg grasso} + 3 \times \text{I.G. kg proteine}}{0,131}$$

Per la determinazione degli Indici Genetici latte sono stati utilizzati i seguenti dati:

- 1) i singoli controlli produttivi giornalieri ottenuti dalla banca dati dell'A.I.A., limitatamente a quelle lattazioni con almeno 4 controlli giornalieri noti e considerando per ciascun allevamento-data di controllo la presenza di alimento due vacche dello stesso ordine di parto (primipare, secondipare o terzipare), controllate nello stesso giorno;
- 2) tutti i possibili dati anagrafici relativi alle vacche iscritte al L.G. e recuperati a partire dall'archivio genealogico fornito dall'A.N.A.RE. al DAFNAE dell'Università di Padova.

Gli effetti ambientali inclusi nel modello di valutazione genetica sono l'allevamento-data di controllo entro ordine di parto, lo stadio di gestazione, l'ordine di parto, l'età al parto (entro ordine di parto), il mese di parto (entro ordine di parto) e l'effetto permanente dell'ambiente di allevamento che agisce su ogni lattazione e tra lattazioni successive di una stessa bovina. In tal modo si evita ogni possibile confusione tra effetti ambientali e genetici.

Sono stati utilizzati nel calcolo degli Indici i seguenti valori di ereditabilità e ripetibilità, rispettivamente:

- QUANTITÀ LATTE 0,241 – 0,691
- QUANTITÀ GRASSO 0,192 – 0,555
- QUANTITÀ PROTEINE 0,202 – 0,644

VALUTAZIONE GENETICA CARNE

La valutazione genetica è stata effettuata dal DAFNAE dell'Università di Padova utilizzando la metodologia BLUP-Animal Model, con la produzione degli Indici Genetici per l'accrescimento e per la stima media della resa al macello corretta per il valore commerciale della carcassa (resa in carcassa standard); quest'ultima variabile viene ottenuta moltiplicando la resa media stimata per la valutazione SEUROP media.

La base dati utilizzata per il calcolo degli indici è rappresentata da:

- 1) tutti i dati fenotipici disponibili e relativi ai torelli sottoposti alla prova di performance-test a partire dal 1985 ed in particolare:
 - l'**accrescimento giornaliero (AMG)** individuale realizzato nel periodo di permanenza al Centro di Allevamento (11 mesi circa);
 - le **stime in vivo** della resa al macello e della conformazione commerciale della carcassa secondo la metodica SEUROP, effettuate a fine del periodo di permanenza presso il Centro di Allevamento da parte di tre esperti del settore della macellazione (**RxSEUROP**);
- 2) tutti i possibili dati anagrafici relativi ai soggetti sottoposti al performance-test e recuperati a partire dall'archivio genealogico fornito dall'A.N.A.RE. al DAFNAE dell'Università di Padova.

Per la determinazione degli indici genetici è stato utilizzato un modello che includeva i seguenti effetti:

- gruppo di performance o di soggetti contemporanei;
- ordine di parto della madre del soggetto (1° parto, 2° parto, da 3° a 7° parto, 8° parto ed oltre);
- effetto casuale dell'animale.

Sono stati utilizzati nel calcolo degli indici i seguenti valori di ereditabilità:

- ACCRESCIMENTO 0,40
- RESA IN CARCASSA STANDARD 0,49

I singoli indici genetici calcolati sono stati quindi utilizzati per l'elaborazione dell'**Indice genetico Carne (I.C.)**, che combina con un rapporto 30:70% l'accrescimento giornaliero in prova di performance e la stima media della resa al macello per la valutazione media della conformazione secondo la metodica SEUROP.

$$I.C. = 0,7 \times I.G. RxSEUROP + 0,3 \times I.G. AMG$$

VALUTAZIONE GENETICA MORFOLOGIA

La valutazione genetica è stata effettuata dal Dip. DAFNAE dell'Università di Padova attraverso una procedura di analisi fattoriale delle singole valutazioni morfologiche, che ha portato al calcolo di punteggi inerenti 7 caratteri principali definiti come: muscolosità, taglia, volume mammella, correttezza mammella, correttezza arti, desiderabilità animale e correttezza generale animale. Complessivamente, questi caratteri, analizzati con un modello matematico-statistico di tipo ANIMAL MODEL, hanno messo in luce buoni livelli di ereditabilità (dal 19 al 45%), suggerendo la possibilità di utilizzazione pratica degli indici genetici derivati dalle valutazioni morfologiche lineari.

In specifico vengono elaborati due indici fattoriali di morfologia, la Muscolosità e la Correttezza della mammella con un modello che considera gli effetti dell'Allevamento-Anno di Valutazione, Stagione di parto della bovina, età al primo parto, stadio di lattazione ed effetto genetico additivo inerente l'animale.

La base dati utilizzata per il calcolo degli indici è rappresentata da:

- 1) tutti i rilievi morfologici lineari effettuati sulle bovine primipare a partire dalla campagna di valutazione del 1994 (Primipare con parti 1993-1994);
- 2) tutti i possibili dati anagrafici relativi alle primipare valutate e recuperati a partire dall'archivio genealogico fornito dall'A.N.A.RE. al DAFNAE dell'Università di Padova.

I valori di ereditabilità considerati sono:

- MUSCOLOSITÀ 0,37
- CORRETTEZZA MAMMELLA 0,29

INDICE GENETICO GLOBALE

La disponibilità degli indici genetici per la morfologia e per latte e carne ha consentito l'elaborazione, da parte del Dipartimento DAFNAE dell'Università di Padova, dell'Indice Genetico Globale (**ILQCM**).

$$ILQCM = (0.65 \times ILQ) + (0.045 \times \text{Indice AMG}) + (0.105 \times \text{Indice RxSEUROP}) + (0.10 \times \text{Indice Muscolosità}) + (0.10 \times \text{Indice Correttezza Mammella})$$

Dove:

ILQ =

Indice genetico Latte Qualità calcolato sulle produzioni di latte, grasso e proteine e determinato sulla base della formula usuale;

Indice AMG =

Indice genetico per l'Accrescimento giornaliero misurato sui torelli del Performance test;

Indice RxSEU =

Indice genetico della Resa al macello stimata in vivo (Media 3 Valutatori), corretta per la Conformazione della carcassa (SEUROP) stimata in vivo (Media 3 Valutatori) sui torelli alla fine del Performance test;

Indice Muscolosità =

Indice genetico della muscolosità ottenuto da un unico dato di partenza mediante sintesi dei punteggi morfologici lineari di Muscolosità Spalla-Anteriore, Muscolosità Dorso-Lombi e Groppa, Muscolosità Coscia e Natica da Dietro e Muscolosità Coscia e Natica di lato;

Indice Correttezza Mammella =

Indice genetico della Correttezza della mammella da un unico dato di partenza mediante sintesi dei punteggi morfologici della Profondità mammaria, Forza del Legamento Sospensore, Direzione dei Capezzoli e Lunghezza dei Capezzoli.

VALORI RELATIVI ALLE 350 MADRI DI TORO

indici	media	massima	minima
I.G. KG LATTE	810	1374	396
I.G. KG GRASSO	26,1	43,7	12,2
I.G. KG PROTEINE	23,9	37,5	15,1
INDICE LATTE QUALITA' (I.L.Q.)	747	1174	465
INDICE CARNE (I.C.)	115	136	95
INDICE MAMMELLA	102,5	134,4	81
INDICE GLOBALE (I.L.Q.C.M.)	1128	1612	962

ELENCO TORI CON ALMENO 5 FIGLIE PRESENTI NEL CATALOGO

NOME	MATRICOLA	N.FIGLIE
GILDO RICCIO	10IT022990072831	27
LION TATO	10IT022990127570	27
GULIVER PIERINO	10IT028990096252	24
GIGIONE NIBBIO	10IT028000366347	18
LEURO POLIFEMO	10IT028990096238	17
LION SOLAR	10IT022990101425	17
GULIVER OLLI	10IT022990021333	16
BETTINO DALMATA	10IT10PD 0107434	14
ASSO LION	10IT028000287982	12
PIERINO TEST	10IT024990296826	11
GILDO ROBOCOP	10IT024990174321	9
RIKI TRANQUILLO	10IT028990203018	9
GILDO QUINTOLOTTO	10IT028990104104	8
OLLI TULIPANO	10IT022990113937	7
EXPLUA GILDO	10IT022000042864	7
LUPO OSCIAGODAN	10IT028990073191	6
GARIBALDI LEO	10IT022000061539	5
FUNE LEURO	10IT028000258729	5
LION RIALTO	10IT028990142873	5
LION RANIERO	10IT028990157970	5
LEO NODO	10IT024000311944	5

MANZE IMPIEGATE COME MADRI DI TORO: N. 179

COME SI INTERPRETA LO SCHEMA

Il Catalogo riporta in ordine decrescente di Indice Genetico Globale (I.L.Q.C.M.), le 350 bovine scelte quali Madri di Toro. Per una lettura più agevole, si riporta di seguito la spiegazione dello schema.

RIGA A

N.	BOVINA	NOME	NATA	MT/MM	INDICE KG LATTE	INDICE KG GRASSO	INDICE KG PROTEINE	I.L.Q.	INDICE CARNE	INDICE MAMMELLA	I.L.Q.C.M.	VAL.MORF.
1	10IT028990127521	272 OSCIAG. QUEDDA	29/01/2007	MT	1374	43,4	36,8	1174,1	105	101,3	1612	M/4

1	2	3	4	5	6	7	8	9	10	11	12	13
---	---	---	---	---	---	---	---	---	----	----	----	----

- 1 numero d'ordine del catalogo
- 2 codice identificativo della bovina
- 3 nome della bovina
- 4 data di nascita della bovina
- 5 MT = vacca madre di toro - MM = manza madre di toro
- 6 Indice Genetico 'Kg latte' della bovina (INDICE KG LATTE)
- 7 Indice Genetico 'Kg grasso' della bovina (INDICE KG GRASSO)
- 8 Indice Genetico 'Kg proteine' della bovina (INDICE KG PROTEINE)
- 9 Indice Latte Qualità della bovina (I.L.Q.)
- 10 Indice Genetico Carne (INDICE CARNE)
- 11 Indice Genetico Correttezza Mammella
- 12 Indice Genetico Globale (I.L.Q.C.M.)
- 13 dove compare, indica il punteggio morfologico della bovina, riportante la valutazione totale e della mammella

RIGA B

padre x padre della madre	(cross)	LUPO OSCIAGODAN X LICEO GENERALE
---------------------------	---------	----------------------------------

1

1 Sono riportati il padre e il padre della madre

RIGA C

azienda	2013034	AZ. AGR. DALLA VALLE DI DALLA VALLE A. - GAZZO (PD)
---------	---------	---

1	2
---	---

- 1 codice AUA dell'azienda ove è presente la bovina
- 2 intestazione dell'azienda, località/comune e provincia

N.	BOVINA	NOME	NATA	MT/MM	INDICE KG LATTIE	INDICE KG GRASSO	INDICE KG PROTEINE	I.L.Q.	INDICE CARNE	INDICE MAMMELLA	I.L.Q.C.M.	VAL.MORF.
1	10IT028990127521	272 OSCIAGOD.QUEDDA	29/01/2007	MT	1374	43,4	36,8	1174,1	105	101,3	1612	M/4
	padre x padre della madre		(cross)	LUPO OSCIAGODAN X LICEO GENERALE								
	azienda		2013034	AZ. AGR. DALLA VALLE DI DALLA VALLE A. - GAZZO (PD)								
2	10IT022990101430	LION STELLA	24/10/2008	MT	817	27,5	36,7	1049,5	122	102,7	1548	M/4
	padre x padre della madre		(cross)	ASSO LION X EFRE GIGO								
	azienda		1880108	LA STRIA DI BO' DI POVINELLI MAURO - CARISOLO (TN)								
3	10IT024990216499	PIERINO S.	25/11/2008	MT	941	39,1	29,7	978,4	124	99	1545	M/5
	padre x padre della madre		(cross)	GULIVER PIERINO X GAIANIGO ELIGIO								
	azienda		2013033	AZ. AGR. LE ROSTE DI MASCARELLO GIOVANNI E IVAN - GAZZO (PD)								
4	10IT028990232221	SIMONE URBINA	04/01/2011	MM	1107	40,4	34,8	1105,0	121	88,6	1540	
	padre x padre della madre		(cross)	LION SIMONE X EXPLUA GILDO								
	azienda		2011042	AZ. LA RENDENA di BALDISSERI S. & C. - S.PIETRO IN GU (PD)								
5	10IT024990121881	LION PESCA	23/02/2006	MT	814	36,0	35,8	1094,8	122	97,2	1506	+/3
	padre x padre della madre		(cross)	ASSO LION X ARCO INDIANO								
	azienda		2522331	AZ.AGR. BERTACCO ELENA E ELIGIO S.A. - MAROSTICA (VI)								
6	10IT022990113927	RICCIO TANIA 153	19/09/2009	MT	1096	26,7	30,2	895,6	119	121,9	1492	+/4
	padre x padre della madre		(cross)	GILDO RICCIO X GULIVER OLLI								
	azienda		1880528	POLLA MAURIZIO - CADERZONE (TN)								
7	10IT024990206228	OLLI RAGUSA	26/04/2008	MT	1150	26,0	35,7	1015,2	123	94,2	1475	O/5
	padre x padre della madre		(cross)	GULIVER OLLI X GAIANIGO FURIOSO								
	azienda		2522331	AZ.AGR. BERTACCO ELENA E ELIGIO S.A. - MAROSTICA (VI)								
8	10IT022990051540	OLLI QUOTA 150	17/10/2006	MT	1038	31,6	21,9	741,5	136	104,8	1472	M/4
	padre x padre della madre		(cross)	GULIVER OLLI X VISIONE ANACLETO								
	azienda		1880528	POLLA MAURIZIO - CADERZONE (TN)								
9	10IT028990187988	POLIFEMO SALICE	10/02/2009	MT	1099	37,5	34,2	1068,0	110	112,8	1468	M/5
	padre x padre della madre		(cross)	LEURO POLIFEMO X LEONE CIRO								
	azienda		2013042	FELTRIN ELIO e FABIO SOC. AGR. - GAZZO (PD)								
10	10IT024990206236	QUELLO STANGA	21/10/2008	MT	1131	39,7	36,3	1134,7	124	90	1463	+/4
	padre x padre della madre		(cross)	LEURO QUELLO X ASSO LION								
	azienda		2522331	AZ.AGR. BERTACCO ELENA E ELIGIO S.A. - MAROSTICA (VI)								
11	10IT028990133615	323 OLLI QUA	31/10/2006	MT	1037	37,5	32,4	1026,7	123	95,4	1460	O/5
	padre x padre della madre		(cross)	GULIVER OLLI X ARCO ET DORO								
	azienda		2013222	AZ. AGR. FONTANA SOC. AGR. - GAZZO (PD)								
12	10IT022990131006	DALMATA URSULA	01/09/2010	MT	825	34,0	27,2	882,0	112	130,7	1457	M/5
	padre x padre della madre		(cross)	BETTINO DALMATA X GULIVER GRAL								
	azienda		1880108	LA STRIA DI BO' DI POVINELLI MAURO - CARISOLO (TN)								
13	10IT022990089478	POLIFEMO SIRIA 60	28/09/2008	MT	984	35,7	31,0	983,1	120	100,1	1437	M/5
	padre x padre della madre		(cross)	LEURO POLIFEMO X DOMINETOR FORD								
	azienda		1880528	POLLA MAURIZIO - CADERZONE (TN)								
14	10IT028990253659	123 TATO VALENT	20/11/2011	MM	1053	33,4	33,1	1013,2	116	106,1	1426	
	padre x padre della madre		(cross)	LION TATO X LEURO POLIFEMO								
	azienda		2013042	FELTRIN ELIO e FABIO SOC. AGR. - GAZZO (PD)								
15	10IT022990101440	DALMATA SARCA	25/11/2008	MT	1108	35,1	32,7	1016,2	108	108,2	1423	+/3
	padre x padre della madre		(cross)	BETTINO DALMATA X GULIVER								
	azienda		1880108	LA STRIA DI BO' DI POVINELLI MAURO - CARISOLO (TN)								
16	10IT024990410239	OSCIAGODAN ZOLLA	02/11/2012	MM	1139	35,5	31,1	983,4	112	104	1423	
	padre x padre della madre		(cross)	LUPO OSCIAGODAN X GILDO RICCIO								
	azienda		2531113	PACCAGNELLA GIAMPIETRO e FRANCESCO - GRISIGNANO (VI)								
17	10IT024990280736	RICCIO TOSCA	27/02/2010	MT	1011	30,4	29,1	897,9	117	108,6	1406	M/4
	padre x padre della madre		(cross)	GILDO RICCIO X GULIVER NARCISO								
	azienda		2531113	PACCAGNELLA GIAMPIETRO e FRANCESCO - GRISIGNANO (VI)								
18	10IT028990256016	420 ROBOCOP VALLY	01/09/2011	MM	893	30,5	28,0	874,5	130	95,9	1405	
	padre x padre della madre		(cross)	GILDO ROBOCOP X GULIVER OLLI								
	azienda		2013222	AZ. AGR. FONTANA SOC. AGR. - GAZZO (PD)								

N.	BOVINA	NOME	NATA	MT/MM	INDICE KG LATTIE	INDICE KG GRASSO	INDICE KG PROTEINE	I.L.Q.	INDICE CARNE	INDICE MAMMELLA	I.L.Q.C.M.	VAL.MORF.
19	10IT022990114086	QUINTOLOTTO STORNA	13/11/2008	MT	884	23,4	37,5	1036,0	117	86,8	1404	+3
	padre x padre della madre		(cross)	GILDO QUINTOLOTTO X FISCO LOOK								
	azienda		1880227	MAFFEI FABIO - PINZOLO (TN)								
20	10IT028990156817	337 PIERINO ROS	04/06/2008	MT	845	36,8	25,9	874,5	119	97,1	1398	M/5
	padre x padre della madre		(cross)	GULIVER PIERINO X GARIBALDI LOTO								
	azienda		2013033	AZ. AGR. LE ROSTE DI MASCARELLO GIOVANNI E IVAN - GAZZO (PD)								
21	10IT024990250844	PIERINO SUSA	08/12/2008	MT	981	36,6	31,7	1006,1	117	101,6	1387	M/4
	padre x padre della madre		(cross)	GULIVER PIERINO X FUNE LEURO								
	azienda		2530830	CASAROTTO GAETANO - CAMISANO (VI)								
22	10IT022990021362	GULIVER OLGA 104	15/10/2004	MT	1074	35,1	28,0	908,3	114	110,2	1384	O/5
	padre x padre della madre		(cross)	GULIVER X VERO ASSO								
	azienda		1880528	POLLA MAURIZIO - CADERZONE (TN)								
23	10IT023990216272	LEURO RONALDINA	09/03/2008	MT	1168	43,7	32,0	1065,5	104	107,4	1380	M/4
	padre x padre della madre		(cross)	FUNE LEURO X BETTINO DALMATA								
	azienda		2464837	DAL DEGAN PIETRO - ARCOLE (VR)								
24	10IT028990114002	59 NORDEST QUOTA	05/11/2006	MT	1288	33,6	32,5	1000,8	111	93,3	1377	M/4
	padre x padre della madre		(cross)	LEO NORDEST X LEONE CIRO								
	azienda		2013042	FELTRIN ELIO e FABIO SOC. AGR. - GAZZO (PD)								
25	10IT028990269409	27 OSCIAGODAN Z	04/10/2012	MM	1124	32,3	30,1	935,3	110	107,8	1366	
	padre x padre della madre		(cross)	LUPO OSCIAGODAN X GILDO RICCIO								
	azienda		2013037	MIOTTI IVO - GAZZO (PD)								
26	10IT028990166879	LION RODA	16/03/2008	MT	1051	30,1	36,1	1056,0	108	103,7	1363	M/4
	padre x padre della madre		(cross)	ASSO LION X FORD ITALO								
	azienda		2011042	AZ. LA RENDENA di BALDISSERI S. & C. - S.PIETRO IN GU (PD)								
27	10IT028990191071	367 LIPPI SICURA	22/02/2009	MT	1233	37,4	35,2	1090,5	113	95,9	1357	M/5
	padre x padre della madre		(cross)	FUNE LIPPI X GULIVER OLLI								
	azienda		2013222	AZ. AGR. FONTANA SOC. AGR. - GAZZO (PD)								
28	10IT022990114092	QUINTOLOTTO STANGA	29/11/2008	MT	866	29,6	30,0	912,4	116	98,3	1354	M/4
	padre x padre della madre		(cross)	GILDO QUINTOLOTTO X GIGIONE NIBBIO								
	azienda		1880227	MAFFEI FABIO - PINZOLO (TN)								
29	10IT022990021548	GRAL OLITA	22/10/2004	MT	623	25,2	23,4	728,6	121	127,6	1351	M/4
	padre x padre della madre		(cross)	GULIVER GRAL X EFRE GIGO								
	azienda		1880108	LA STRIA DI BO' DI POVINELLI MAURO - CARISOLO (TN)								
30	10IT022990158232	LION VIOLA	19/10/2011	MM	990	27,5	29,0	874,8	126	96,7	1349	
	padre x padre della madre		(cross)	ASSO LION X GULIVER OLLI								
	azienda		1880528	POLLA MAURIZIO - CADERZONE (TN)								
31	10IT024990216502	PIERINO SOLA	26/12/2008	MT	930	31,9	23,8	788,6	122	104,9	1346	+3
	padre x padre della madre		(cross)	GULIVER PIERINO X ASSO MICHELIN								
	azienda		2013033	AZ. AGR. LE ROSTE DI MASCARELLO GIOVANNI E IVAN - GAZZO (PD)								
32	10IT024990255034	PIERINO SUSY	25/02/2009	MT	904	29,8	27,9	867,0	125	96,7	1340	+3
	padre x padre della madre		(cross)	GULIVER PIERINO X ARCO INDIANO								
	azienda		2522331	AZ. AGR. BERTACCO ELENA E ELIGIO S.A. - MAROSTICA (VI)								
33	10IT028990188005	POLIFEMO SALTINA	26/07/2009	MT	1218	43,4	32,7	1081,0	109	104,1	1334	+5
	padre x padre della madre		(cross)	LEURO POLIFEMO X LEO NORDEST								
	azienda		2013042	FELTRIN ELIO e FABIO SOC. AGR. - GAZZO (PD)								
34	10IT022990041335	NIBBIO PAZZOIDE	01/12/2005	MT	783	32,7	29,6	927,3	108	100,3	1330	+3
	padre x padre della madre		(cross)	GIGIONE NIBBIO X ARCO INDIANO								
	azienda		1880227	MAFFEI FABIO - PINZOLO (TN)								
35	10IT022990158226	TATO VALANGA 128	11/10/2011	MM	960	31,8	30,8	948,3	112	105,9	1325	
	padre x padre della madre		(cross)	LION TATO X BETTINO DALMATA								
	azienda		1880528	POLLA MAURIZIO - CADERZONE (TN)								
36	10IT028990256031	423 NIBBIO VU	02/11/2011	MM	1080	37,9	30,6	989,5	112	99,6	1315	
	padre x padre della madre		(cross)	GIGIONE NIBBIO X FUNE LIPPI								
	azienda		2013222	AZ. AGR. FONTANA SOC. AGR. - GAZZO (PD)								

N.	BOVINA	NOME	NATA	MT/MM	INDICE KG LATTE	INDICE KG GRASSO	INDICE KG PROTEINE	I.L.Q.	INDICE CARNE	INDICE MAMMELLA	I.L.Q.C.M.	VAL.MORF.
37	10IT024990375029	TRANQUILLO VISPA	24/12/2011	MM	973	32,1	31,1	956,0	111	99,7	1313	
	padre x padre della madre		(cross)	RIKI TRANQUILLO X GULIVER OLLI								
	azienda		2522331	AZ.AGR. BERTACCO ELENA E ELIGIO S.A. - MAROSTICA (VI)								
38	10IT022990131843	QUINTOLOTTO TEGOLA	23/12/2009	MT	1023	29,3	26,1	819,9	116	106,1	1311	O/5
	padre x padre della madre		(cross)	GILDO QUINTOLOTTO X DIGIONE GIGIONE								
	azienda		1880227	MAFFEI FABIO - PINZOLO (TN)								
39	10IT028990191139	352 LION SAVOIA	25/11/2008	MT	1056	37,4	34,4	1072,5	113	88,6	1306	M/4
	padre x padre della madre		(cross)	ASSO LION X ARCO LUPO								
	azienda		2013033	AZ. AGR. LE ROSTE DI MASCARELLO GIOVANNI E IVAN - GAZZO (PD)								
40	10IT028990189799	RICCIO TALATA	06/10/2009	MT	1180	34,3	30,3	954,8	106	104,4	1302	+/3
	padre x padre della madre		(cross)	GILDO RICCIO X EREMITA GIOTTO								
	azienda		2011042	AZ. LA RENDENA di BALDISSERI S. & C. - S.PIETRO IN GU (PD)								
41	10IT028990269387	18 TATO VAIRA	02/01/2012	MM	1116	33,5	31,5	977,2	114	100,5	1298	
	padre x padre della madre		(cross)	LION TATO X LEURO POLIFEMO								
	azienda		2013037	MIOTTI IVO - GAZZO (PD)								
42	10IT028990188173	233 RICCIO TOMBOLA	19/09/2009	MT	980	24,0	27,0	801,7	114	116,2	1292	O/5
	padre x padre della madre		(cross)	GILDO RICCIO X BETTINO DALMATA								
	azienda		2013037	MIOTTI IVO - GAZZO (PD)								
43	10IT028990191145	PIERINO SUSANNA	04/12/2008	MT	860	42,9	23,1	855,9	119	94,1	1292	M/4
	padre x padre della madre		(cross)	GULIVER PIERINO X GARIBALDI LEO								
	azienda		2013033	AZ. AGR. LE ROSTE DI MASCARELLO GIOVANNI E IVAN - GAZZO (PD)								
44	10IT028990152548	GILDO RIANNA	26/09/2007	MT	910	30,7	28,9	895,5	116	99,3	1292	
	padre x padre della madre		(cross)	EXPLUA GILDO X ARCO INDIANO								
	azienda		2010244	SOC. AGR. GALLIO - CARMIGNANO (PD)								
45	10IT022990192889	UTREK ZONA 103	19/01/2013	MM	667	30,0	26,5	835,2	115	106,9	1290	
	padre x padre della madre		(cross)	PIERINO UTREK X BETTINO DALMATA								
	azienda		1880108	LA STRIA DI BO' DI POVINELLI MAURO - CARISOLO (TN)								
46	10IT024990243770	POLIFEMO SHA	06/11/2008	MT	815	36,7	29,1	947,2	111	100	1287	O/5
	padre x padre della madre		(cross)	LEURO POLIFEMO X GAIANIGO FIGO								
	azienda		2531113	PACCAGNELLA GIAMPIETRO e FRANCESCO - GRISIGNANO (VI)								
47	10IT028990156804	327 LEURO RISCO	16/02/2008	MT	1255	35,1	34,5	1057,3	101	104,2	1284	M/5
	padre x padre della madre		(cross)	FUNTE LEURO X EFRE GIOVE								
	azienda		2013033	AZ. AGR. LE ROSTE DI MASCARELLO GIOVANNI E IVAN - GAZZO (PD)								
48	10IT028990172191	POLIFEMO SATURNA	22/03/2009	MT	1056	42,6	27,9	963,3	112	109	1280	M/5
	padre x padre della madre		(cross)	LEURO POLIFEMO X BETTINO DALMATA								
	azienda		2013048	SOCIETA' AGRICOLA LE ROSE DI TOGNATO FRANCO S.S. - GAZZO (PD)								
49	10IT024990331244	TALK VIOLA	04/10/2011	MM	860	28,0	29,7	894,5	114	107,4	1273	
	padre x padre della madre		(cross)	DALMATA TALK X ASSO LION								
	azienda		2522335	PROSPERO MARIA IN PIVOTTO - MAROSTICA (VI)								
50	10IT022990113582	POLIFEMO TOSCA 30	16/10/2009	MT	974	26,6	27,6	835,9	120	115,2	1273	M/5
	padre x padre della madre		(cross)	LEURO POLIFEMO X GULIVER OLLI								
	azienda		1880530	POLLA MAURO - CADERZONE (TN)								
51	10IT028990240982	7 OLLI UMILE	02/01/2011	MM	1134	31,5	27,4	868,4	119	103,1	1272	
	padre x padre della madre		(cross)	GULIVER OLLI X LEURO POLIFEMO								
	azienda		2013037	MIOTTI IVO - GAZZO (PD)								
52	10IT028990238188	189 ROBOCOP UEFA	19/10/2010	MM	925	32,2	25,0	817,2	122	104,2	1269	
	padre x padre della madre		(cross)	GILDO ROBOCOP X BETTINO DALMATA								
	azienda		2013048	SOCIETA' AGRICOLA LE ROSE DI TOGNATO FRANCO S.S. - GAZZO (PD)								
53	10IT028990195717	22 RICCIO TERNA	20/12/2009	MT	938	26,0	22,6	716,6	116	109,9	1268	M/4
	padre x padre della madre		(cross)	GILDO RICCIO X VIGONE ANACLETO								
	azienda		2013044	SOC. AGR. F.LLI CRICINI - GAZZO (PD)								
54	10IT028990137763	LEURO QUOTA	12/02/2007	MT	1167	41,2	34,3	1098,6	100	101,3	1266	M/4
	padre x padre della madre		(cross)	FUNTE LEURO X GAIANIGO ELIGIO								
	azienda		2011065	MARTINELLO EDOARDO - S.PIETRO IN GU (PD)								

N.	BOVINA	NOME	NATA	MT/MM	INDICE KG LATTE	INDICE KG GRASSO	INDICE KG PROTEINE	I.L.Q.	INDICE CARNE	INDICE MAMMELLA	I.L.Q.C.M.	VAL.MORF.
55	10IT022990089488	DALMATA SUSANNA 64	05/10/2008	MT	911	34,4	29,5	938,2	102	112,3	1264	M/5
	padre x padre della madre		(cross)	BETTINO DALMATA X LICEO ISTO								
	azienda		1880528	POLLA MAURIZIO - CADERZONE (TN)								
56	10IT022990072850	DALMATA RITA	03/10/2007	MT	829	33,7	26,9	872,8	103	115,9	1263	+/3
	padre x padre della madre		(cross)	BETTINO DALMATA X FANTE								
	azienda		1880528	POLLA MAURIZIO - CADERZONE (TN)								
57	10IT028990156809	332 PIERINO RUB	16/03/2008	MT	598	35,3	21,7	767,2	118	99,9	1262	B/3
	padre x padre della madre		(cross)	GULIVER PIERINO X GAIANIGO FURIOSO								
	azienda		2013033	AZ. AGR. LE ROSTE DI MASCARELLO GIOVANNI E IVAN - GAZZO (PD)								
58	10IT028000366408	144 LION NORDICA	17/12/2003	MT	1054	29,0	35,9	1042,5	100	100	1259	M/4
	padre x padre della madre		(cross)	ASSO LION X ROIBOI BILL								
	azienda		2011042	AZ. LA RENDENA di BALDISSERI S. & C. - S.PIETRO IN GU (PD)								
59	10IT028990254935	SOLAR VIVI	02/01/2012	MM	919	26,4	28,2	847,9	121	101,2	1256	
	padre x padre della madre		(cross)	LION SOLAR X LEURO POLIFEMO								
	azienda		2011042	AZ. LA RENDENA di BALDISSERI S. & C. - S.PIETRO IN GU (PD)								
60	10IT024990286380	RICCIO TARMA	03/03/2010	MT	871	23,0	22,8	697,9	118	106,3	1252	M/4
	padre x padre della madre		(cross)	GILDO RICCIO X LEO OTTO								
	azienda		2530830	CASAROTTO GAETANO - CAMISANO (VI)								
61	10IT023990119155	DALMATA PIROLA	05/11/2005	MT	794	31,0	20,5	706,9	112	118,4	1250	
	padre x padre della madre		(cross)	BETTINO DALMATA X GAIANIGO								
	azienda		2464837	DAL DEGAN PIETRO - ARCOLE (VR)								
62	10IT028990238099	210 RICCIO VOLPE	13/10/2011	MM	947	29,2	27,3	847,1	109	110,1	1246	
	padre x padre della madre		(cross)	GILDO RICCIO X GIGIONE NIBBIO								
	azienda		2013048	SOCIETA' AGRICOLA LE ROSE DI TOGNATO FRANCO S.S. - GAZZO (PD)								
63	10IT022990101214	PIERINO SUSI 10	14/10/2008	MT	781	26,2	21,0	680,3	124	96,5	1242	M/4
	padre x padre della madre		(cross)	GULIVER PIERINO X GARIBALDI IOGURT								
	azienda		1880530	POLLA MAURO - CADERZONE (TN)								
64	10IT028990096526	72 NIBBIO PIROCA	01/11/2005	MT	954	34,2	31,3	978,7	95	110,5	1241	O/5
	padre x padre della madre		(cross)	GIGIONE NIBBIO X GORBI BETTINO								
	azienda		2013048	SOCIETA' AGRICOLA LE ROSE DI TOGNATO FRANCO S.S. - GAZZO (PD)								
65	10IT024990410232	OSCIAGODAN ZOIA	23/10/2012	MM	1047	33,7	26,6	865,5	110	101,1	1238	
	padre x padre della madre		(cross)	LUPO OSCIAGODAN X GILDO RICCIO								
	azienda		2531113	PACCAGNELLA GIAMPIETRO e FRANCESCO - GRISIGNANO (VI)								
66	10IT028990255421	424 TATO VISCOL	23/10/2011	MM	909	28,1	24,4	773,2	123	100,3	1237	
	padre x padre della madre		(cross)	LION TATO X GULIVER PIERINO								
	azienda		2013033	AZ. AGR. LE ROSTE DI MASCARELLO GIOVANNI E IVAN - GAZZO (PD)								
67	10IT028990213688	POLIFEMO TICURA	14/10/2009	MM	723	28,9	24,3	776,9	114	109,6	1232	M/4
	padre x padre della madre		(cross)	LEURO POLIFEMO X DOMINETOR FORD								
	azienda		2011042	AZ. LA RENDENA di BALDISSERI S. & C. - S.PIETRO IN GU (PD)								
68	10IT022990101204	PIERINO SILVIA 4	04/10/2008	MT	770	38,2	20,9	769,8	122	98,4	1231	M/5
	padre x padre della madre		(cross)	GULIVER PIERINO X FURIOSO IUPITER								
	azienda		1880530	POLLA MAURO - CADERZONE (TN)								
69	10IT022990127589	RICCIO TRUDI	10/11/2009	MT	970	18,1	26,4	743,1	113	111,4	1230	M/4
	padre x padre della madre		(cross)	GILDO RICCIO X GAIANIGO FUNE								
	azienda		1880108	LA STRIA DI BO' DI POVINELLI MAURO - CARISOLO (TN)								
70	10IT024990243761	POTENTE SIENA	11/10/2008	MT	781	25,3	23,1	723,1	120	105	1229	M/4
	padre x padre della madre		(cross)	MILO POTENTE X FELIX INDIVIO								
	azienda		2531113	PACCAGNELLA GIAMPIETRO e FRANCESCO - GRISIGNANO (VI)								
71	10IT022990150139	SOLAR UNICA	28/12/2010	MT	818	24,7	26,7	799,5	122	96,3	1228	M/5
	padre x padre della madre		(cross)	LION SOLAR X CIRO OTORINO ET								
	azienda		1880108	LA STRIA DI BO' DI POVINELLI MAURO - CARISOLO (TN)								
72	10IT028990155707	GILDO RABBIA	24/12/2007	MT	852	29,9	27,9	867,5	112	95,6	1228	
	padre x padre della madre		(cross)	EXPLUA GILDO X GULIVER								
	azienda		2011039	PETTENUZZO LUCIANO, AURELIO - S. PIETRO IN GU (PD)								

N.	BOVINA	NOME	NATA	MT/MM	INDICE KG LATTE	INDICE KG GRASSO	INDICE KG PROTEINE	I.L.Q.	INDICE CARNE	INDICE MAMMELLA	I.L.Q.C.M.	VAL.MORF.
73	10IT022990130993	RICCIO URSULA 106	12/10/2010	MT	792	27,2	23,3	740,4	112	120,4	1227	+/3
	padre x padre della madre		(cross)	GILDO RICCIO X BETTINO DALMATA								
	azienda		1880528	POLLA MAURIZIO - CADERZONE (TN)								
74	10IT028990232188	OLLI UVA	28/08/2010	MM	885	24,4	25,1	761,6	124	99,4	1221	
	padre x padre della madre		(cross)	GULIVER OLLI X CIRO OTORINO ET								
	azienda		2011042	AZ. LA RENDENA di BALDISSERI S. & C. - S.PIETRO IN GU (PD)								
75	10IT024990296838	LEO URLA	17/10/2010	MM	864	31,4	27,2	861,6	114	99,6	1217	
	padre x padre della madre		(cross)	GARIBALDI LEO X ASSO LION								
	azienda		2522331	AZ.AGR. BERTACCO ELENA E ELIGIO S.A. - MAROSTICA (VI)								
76	10IT023990304779	RANIERO USTICA	15/01/2011	MM	989	31,3	26,8	853,4	115	107	1215	
	padre x padre della madre		(cross)	LION RANIERO X FUNE LEURO								
	azienda		2464837	DAL DEGAN PIETRO - ARCOLE (VR)								
77	10IT028990227697	SEDANO UMIDA	10/11/2010	MT	1001	35,0	30,4	963,9	107	104,2	1214	M/5
	padre x padre della madre		(cross)	POLIFEMO SEDANO X FUNE LEURO								
	azienda		2011065	MARTINELLO EDOARDO - S.PIETRO IN GU (PD)								
78	10IT028990283268	TEST ZATTERA	22/10/2012	MM	830	21,8	26,4	770,0	122	98,2	1211	
	padre x padre della madre		(cross)	PIERINO TEST X ASSO LION								
	azienda		2011042	AZ. LA RENDENA di BALDISSERI S. & C. - S.PIETRO IN GU (PD)								
79	10IT028990188145	223 POLIFE.SIRENETTA	24/10/2008	MT	1225	37,7	30,9	996,0	105	101,6	1211	O/5
	padre x padre della madre		(cross)	LEURO POLIFEMO X ARCO INDIANO								
	azienda		2013037	MIOTTI IVO - GAZZO (PD)								
80	10IT028000356440	ITALO MAINA	09/02/2003	MT	714	31,1	30,3	930,5	102	109,3	1211	M/4
	padre x padre della madre		(cross)	FORD ITALO X BETTINO DALMATA								
	azienda		2011065	MARTINELLO EDOARDO - S.PIETRO IN GU (PD)								
81	10IT022990175839	TATO ZARA 42	27/09/2012	MM	846	23,6	24,1	731,0	120	101,7	1209	
	padre x padre della madre		(cross)	LION TATO X DALMATA QULATONE								
	azienda		1880528	POLLA MAURIZIO - CADERZONE (TN)								
82	10IT028990270964	TRANQUILLO VIEN	18/12/2011	MM	981	39,7	30,4	997,7	99	103,2	1208	
	padre x padre della madre		(cross)	RIKI TRANQUILLO X FUNE LEURO								
	azienda		2011065	MARTINELLO EDOARDO - S.PIETRO IN GU (PD)								
83	10IT022990174331	TRANQUILLO VIOLETTA	04/12/2011	MM	871	37,7	25,6	874,9	110	95,1	1207	
	padre x padre della madre		(cross)	RIKI TRANQUILLO X GAIANIGO ERTO								
	azienda		1880528	POLLA MAURIZIO - CADERZONE (TN)								
84	10IT024990375025	OLLI VEGA	28/11/2011	MM	924	26,2	25,6	786,1	123	101,4	1204	
	padre x padre della madre		(cross)	GULIVER OLLI X FUNE LIPPI								
	azienda		2522331	AZ.AGR. BERTACCO ELENA E ELIGIO S.A. - MAROSTICA (VI)								
85	10IT024990326168	NIBBIO UFFA	02/01/2011	MT	838	27,1	23,9	753,0	115	105,3	1202	M/4
	padre x padre della madre		(cross)	GIGIONE NIBBIO X EXPLUA GILDO								
	azienda		2530830	CASAROTTO GAETANO - CAMISANO (VI)								
86	10IT028990255469	440 TONIETTO VI	13/02/2012	MM	798	28,7	21,5	711,8	121	101,2	1201	
	padre x padre della madre		(cross)	OLLI TONIETTO X GULIVER PIERINO								
	azienda		2013033	AZ. AGR. LE ROSTE DI MASCARELLO GIOVANNI E IVAN - GAZZO (PD)								
87	10IT022990130906	RICCIO TIGRE 37	29/12/2009	MT	1163	29,0	24,9	792,1	117	92,3	1201	O/5
	padre x padre della madre		(cross)	GILDO RICCIO X ALPINO NONNO								
	azienda		1880530	POLLA MAURO - CADERZONE (TN)								
88	10IT022990150133	SOLAR UNPLI	22/12/2010	MT	846	29,7	29,6	905,0	117	86,3	1200	M/4
	padre x padre della madre		(cross)	LION SOLAR X ITALO OPEROSO								
	azienda		1880108	LA STRIA DI BO' DI POVINELLI MAURO - CARISOLO (TN)								
89	10IT022990130966	PIERINO TROTTOLA 175	04/01/2010	MT	748	30,5	20,0	691,1	128	90,5	1199	+/3
	padre x padre della madre		(cross)	GULIVER PIERINO X GAIANIGO ERTO								
	azienda		1880528	POLLA MAURIZIO - CADERZONE (TN)								
90	10IT028990275697	TUAREG ZARA	03/11/2012	MM	891	25,8	24,1	747,4	116	107,6	1197	
	padre x padre della madre		(cross)	OLLI TUAREG X GILDO RICCIO								
	azienda		2011251	AZ.AGR. DEL MORO DI BIGARELLA - S.PIETRO IN GU (PD)								

N.	BOVINA	NOME	NATA	MT/MM	INDICE KG LATTIE	INDICE KG GRASSO	INDICE KG PROTEINE	I.L.Q.	INDICE CARNE	INDICE MAMMELLA	I.L.Q.C.M.	VAL.MORF.
91	10IT024990367793	RODRIGO VERI	06/09/2011	MM	810	28,8	25,5	803,7	124	96,1	1193	
	padre x padre della madre		(cross)	POSTINO RODRIGO X GULIVER PIERINO								
	azienda		2530830	CASAROTTO GAETANO - CAMISANO (VI)								
92	10IT022990039241	OVEST QUELLE	22/11/2006	MT	609	12,2	27,0	711,8	118	112,2	1192	M/5
	padre x padre della madre		(cross)	ARCO ET OVEST X EFRE GIGO								
	azienda		1880108	LA STRIA DI BO' DI POVINELLI MAURO - CARISOLO (TN)								
93	10IT028990238128	192 RICCIO UGANDA	31/10/2010	MM	938	27,5	24,6	774,2	112	106,8	1192	
	padre x padre della madre		(cross)	GILDO RICCIO X GARIBALDI LEO								
	azienda		2013048	SOCIETA' AGRICOLA LE ROSE DI TOGNATO FRANCO S.S. - GAZZO (PD)								
94	10IT022990150088	NIBBIO VALE	12/10/2011	MM	839	29,8	24,3	782,6	117	98	1191	
	padre x padre della madre		(cross)	GIGIONE NIBBIO X GULIVER PIERINO								
	azienda		1880530	POLLA MAURO - CADERZONE (TN)								
95	10IT022990150124	NIBBIO VALENTINA 32	08/09/2011	MM	917	31,8	29,9	926,5	108	94,1	1191	
	padre x padre della madre		(cross)	GIGIONE NIBBIO X ASSO LION								
	azienda		1880528	POLLA MAURIZIO - CADERZONE (TN)								
96	10IT022990192883	UTREK ZAGABRIA	19/11/2012	MM	659	26,3	23,5	738,3	116	105	1190	
	padre x padre della madre		(cross)	PIERINO UTREK X BETTINO DALMATA								
	azienda		1880108	LA STRIA DI BO' DI POVINELLI MAURO - CARISOLO (TN)								
97	10IT022990051539	OLLI QUOCA 144	11/10/2006	MT	757	21,3	23,2	693,6	117	120,5	1187	+3
	padre x padre della madre		(cross)	GULIVER OLLI X LICEO ISTO								
	azienda		1880528	POLLA MAURIZIO - CADERZONE (TN)								
98	10IT028990213730	POTENTE TIPICA	08/01/2010	MT	656	18,4	19,8	594,2	129	99,8	1185	+3
	padre x padre della madre		(cross)	MILO POTENTE X EXPLUA GILDO								
	azienda		2011042	AZ. LA RENDENA di BALDISSERI S. & C. - S.PIETRO IN GU (PD)								
99	10IT022990158209	SOLAR VALERI 108	05/10/2011	MM	875	22,8	28,2	818,8	118	91	1183	
	padre x padre della madre		(cross)	LION SOLAR X GARIBALDI MASCALZONE								
	azienda		1880528	POLLA MAURIZIO - CADERZONE (TN)								
100	10IT024990329930	LEO SOMMA	02/02/2011	MM	1035	33,2	26,7	865,0	108	102,3	1183	
	padre x padre della madre		(cross)	GARIBALDI LEO X GULIVER NARCISO								
	azienda		2531113	PACCAGNELLA GIAMPIETRO e FRANCESCO - GRISIGNANO (VI)								
101	10IT022990174344	TATO VESPA	23/12/2011	MM	845	25,4	26,2	793,1	118	100,9	1182	
	padre x padre della madre		(cross)	LION TATO X GULIVER								
	azienda		1880108	LA STRIA DI BO' DI POVINELLI MAURO - CARISOLO (TN)								
102	10IT028990269394	22 TATO VITTORI	28/01/2012	MM	870	24,0	28,0	825,3	113	104	1175	
	padre x padre della madre		(cross)	LION TATO X LAMBERTO OTRANTO								
	azienda		2013042	FELTRIN ELIO e FABIO SOC. AGR. - GAZZO (PD)								
103	10IT022990051534	OLLI QUA 2	07/10/2006	MT	1018	36,2	24,5	836,3	118	96,4	1171	M/5
	padre x padre della madre		(cross)	GULIVER OLLI X FANTE								
	azienda		1880528	POLLA MAURIZIO - CADERZONE (TN)								
104	10IT022990174327	TRANQUILLO VALERIA	01/11/2011	MM	776	29,7	24,8	795,3	108	112,8	1169	
	padre x padre della madre		(cross)	RIKI TRANQUILLO X GULIVER OLLI								
	azienda		1880528	POLLA MAURIZIO - CADERZONE (TN)								
105	10IT024990376684	TEST VANESSA	17/05/2012	MM	726	27,6	22,8	733,4	112	108,2	1168	
	padre x padre della madre		(cross)	PIERINO TEST X BETTINO DALMATA								
	azienda		2511359	POZZA LUIGI - LUSIANA (VI)								
106	10IT024990218961	QUMAN SIBA	30/10/2008	MT	801	25,0	30,4	886,1	104	97,1	1166	M/4
	padre x padre della madre		(cross)	DALMATA QUMAN X GULIVER GRAL								
	azienda		2522335	PROSPERO MARIA IN PIVOTTO - MAROSTICA (VI)								
107	10IT028990133476	105 LION QUIOLA	01/01/2007	MT	806	21,3	30,7	865,6	111	101,1	1166	M/5
	padre x padre della madre		(cross)	ASSO LION X ARCO INDIANO								
	azienda		2013048	SOCIETA' AGRICOLA LE ROSE DI TOGNATO FRANCO S.S. - GAZZO (PD)								
108	10IT028990130856	GILDO RISCHIA	07/01/2008	MT	829	27,3	24,5	768,9	118	89,1	1161	+3
	padre x padre della madre		(cross)	EXPLUA GILDO X GIGIONE NIBBIO								
	azienda		2530622	NICOLI DAVIDE - BRESSANVIDO (VI)								

N.	BOVINA	NOME	NATA	MT/MM	INDICE KG LATTIE	INDICE KG GRASSO	INDICE KG PROTEINE	I.L.Q.	INDICE CARNE	INDICE MAMMELLA	I.L.Q.C.M.	VAL.MORF.
109	10IT024990256008	RICCIO TOMBOLA	17/12/2009	MT	766	24,5	22,3	696,9	116	104,5	1160	M/4
	padre x padre della madre		(cross)	GILDO RICCIO X GARIBALDI LEO								
	azienda		2510649	AZ.AGR. BERTACCO ELENA E ELIGIO S.A. - MAROSTICA (VI)								
110	10IT024990410238	POLIFEMO ZIPPA	02/11/2012	MM	983	27,9	29,9	897,3	109	102,2	1157	
	padre x padre della madre		(cross)	LEURO POLIFEMO X LAMBERTO OTRANTO								
	azienda		2531113	PACCAGNELLA GIAMPIETRO e FRANCESCO - GRISIGNANO (VI)								
111	10IT028000357133	160 GRAL MOLISE	01/01/2003	MT	977	28,5	29,6	895,5	100	107,9	1157	O/5
	padre x padre della madre		(cross)	GULIVER GRAL X BETTINO DALMATA								
	azienda		2013037	MIOTTI IVO - GAZZO (PD)								
112	10IT028990246640	389 TATO VENETA	23/01/2012	MM	875	20,6	24,3	713,4	117	110,3	1156	
	padre x padre della madre		(cross)	LION TATO X DALMATA PENDOLO								
	azienda		2013034	AZ. AGR. DALLA VALLE DI DALLA VALLE A. - GAZZO (PD)								
113	10IT022990101221	PIERINO SAVONA 14	23/10/2008	MT	755	20,0	23,7	694,8	123	93,3	1154	M/4
	padre x padre della madre		(cross)	GULIVER PIERINO X DORO LAMBERTO								
	azienda		1880530	POLLA MAURO - CADERZONE (TN)								
114	10IT022990072887	OLLI RADA 25	08/11/2007	MT	1064	29,4	25,3	804,8	112	102,8	1154	+/5
	padre x padre della madre		(cross)	GULIVER OLLI X FURIOSO INDIO								
	azienda		1880528	POLLA MAURIZIO - CADERZONE (TN)								
115	10IT022990150128	TRANQUILLO VIRNA 58	22/09/2011	MM	930	33,8	25,9	850,8	106	104	1153	
	padre x padre della madre		(cross)	RIKI TRANQUILLO X GULIVER OLLI								
	azienda		1880528	POLLA MAURIZIO - CADERZONE (TN)								
116	10IT028990261918	87 TATO VALVOLA	16/10/2011	MM	807	26,6	25,9	796,0	117	101,4	1153	
	padre x padre della madre		(cross)	LION TATO X LEURO POLIFEMO								
	azienda		2013038	SAMBUGARO RICCARDO - GAZZO (PD)								
117	10IT022990113571	POLIFEMO SOIA 20	15/02/2009	MT	802	32,8	22,9	775,2	114	106,9	1152	O/5
	padre x padre della madre		(cross)	LEURO POLIFEMO X GARIBALDI LEO								
	azienda		1880530	POLLA MAURO - CADERZONE (TN)								
118	10IT023990304784	RANIERO UBERTA	25/05/2011	MM	802	25,0	21,1	674,1	119	112,5	1151	
	padre x padre della madre		(cross)	LION RANIERO X BETTINO DALMATA								
	azienda		2464837	DAL DEGAN PIETRO - ARCOLE (VR)								
119	10IT028990172233	POLIFEMO SIRENA	14/10/2008	MT	912	27,7	24,5	773,4	112	101,5	1148	M/4
	padre x padre della madre		(cross)	LEURO POLIFEMO X GULIVER								
	azienda		2013048	SOCIETA' AGRICOLA LE ROSE DI TOGNATO FRANCO S.S. - GAZZO (PD)								
120	10IT028990218930	186 RANIERO UNICA	16/09/2010	MM	882	26,6	26,5	810,2	110	108,6	1146	
	padre x padre della madre		(cross)	LION RANIERO X GIGIONE NIBBIO								
	azienda		2013048	SOCIETA' AGRICOLA LE ROSE DI TOGNATO FRANCO S.S. - GAZZO (PD)								
121	10IT022990113079	RICCIO UNICA	04/10/2010	MM	880	26,7	23,1	731,8	116	108,3	1145	
	padre x padre della madre		(cross)	GILDO RICCIO X FUNE LEURO								
	azienda		1880502	ALBERTI ANGELA - CADERZONE (TN)								
122	10IT028990271844	TULIPANO VOMERA	08/04/2012	MM	755	23,8	24,1	733,3	117	101,9	1145	
	padre x padre della madre		(cross)	OLLI TULIPANO X BETTINO DALMATA								
	azienda		2011039	PETTENUZZO LUCIANO, AURELIO - S. PIETRO IN GU (PD)								
123	10IT028990156830	339 PIERINO SAN	12/09/2008	MT	629	21,6	18,9	597,0	118	100,6	1145	+/3
	padre x padre della madre		(cross)	GULIVER PIERINO X GAIANIGO ELIGIO								
	azienda		2013033	AZ. AGR. LE ROSTE DI MASCARELLO GIOVANNI E IVAN - GAZZO (PD)								
124	10IT028990241007	13 SOLAR VENEZIA	04/11/2011	MM	724	24,5	24,2	740,2	123	96,8	1145	
	padre x padre della madre		(cross)	LION SOLAR X FISCO LOOK								
	azienda		2013037	MIOTTI IVO - GAZZO (PD)								
125	10IT024990119825	NOGARE PIRLA	12/12/2005	MT	782	29,0	26,2	821,8	106	102,1	1142	O/5
	padre x padre della madre		(cross)	GIGIONE NOGARE X GAIANIGO ETTORE								
	azienda		2531113	PACCAGNELLA GIAMPIETRO e FRANCESCO - GRISIGNANO (VI)								
126	10IT028990254915	TALK VIENNA	23/10/2011	MM	715	24,6	24,5	748,0	114	109	1141	
	padre x padre della madre		(cross)	DALMATA TALK X ASSO LION								
	azienda		2011042	AZ. LA RENDENA di BALDISSERI S. & C. - S.PIETRO IN GU (PD)								

N.	BOVINA	NOME	NATA	MT/MM	INDICE KG LATTE	INDICE KG GRASSO	INDICE KG PROTEINE	I.L.Q.	INDICE CARNE	INDICE MAMMELLA	I.L.Q.C.M.	VAL.MORF.
127	10IT028000363239	GIOTTO MELATA	22/06/2003	MT	1065	29,5	28,0	865,6	111	92,4	1139	M/4
	padre x padre della madre		(cross)	EREMITA GIOTTO X ZINGO								
	azienda		2011042	AZ. LA RENDENA di BALDISSERI S. & C. - S.PIETRO IN GU (PD)								
128	10IT028990246580	370 SEVERO ULCA	10/03/2011	MM	786	29,2	21,6	717,6	118	104,3	1139	
	padre x padre della madre		(cross)	POLIFEMO SEVERO X LUPO OSCIAGODAN								
	azienda		2013034	AZ. AGR. DALLA VALLE DI DALLA VALLE A. - GAZZO (PD)								
129	10IT028990189710	PIERINO SALSA	25/01/2009	MT	614	16,3	19,5	570,2	128	99,6	1136	M/3
	padre x padre della madre		(cross)	GULIVER PIERINO X ASSO LION								
	azienda		2011042	AZ. LA RENDENA di BALDISSERI S. & C. - S.PIETRO IN GU (PD)								
130	10IT028990267053	219 TORNADO VES	10/12/2011	MM	896	31,8	24,0	792,8	112	107,3	1135	
	padre x padre della madre		(cross)	RICCIO TORNADO X LEURO POLIFEMO								
	azienda		2013048	SOCIETA' AGRICOLA LE ROSE DI TOGNATO FRANCO S.S. - GAZZO (PD)								
131	10IT028990020701	327 CIRO NETTA	20/11/2003	MT	1009	25,4	29,6	872,2	104	103,3	1134	O/5
	padre x padre della madre		(cross)	LEONE CIRO X GORBI BETTINO								
	azienda		2013042	FELTRIN ELIO e FABIO SOC. AGR. - GAZZO (PD)								
132	10IT028990183809	186 PIEMONTE SC	10/11/2008	MT	993	23,8	22,5	696,4	108	134,4	1133	M/5
	padre x padre della madre		(cross)	GULIVER PIEMONTE X MORO								
	azienda		2013201	SOC. AGR. RENDENA SAN MICHELE - GAZZO (PD)								
133	10IT022990102959	QUINTOL. SPENSER	15/10/2008	MT	647	26,0	22,7	719,2	117	89,5	1132	M/4
	padre x padre della madre		(cross)	GILDO QUINTOLOTTO X GAIANIGO FIGARO								
	azienda		1880227	MAFFEI FABIO - PINZOLO (TN)								
134	10IT022990174341	TALK VIRTUS	29/11/2011	MM	729	24,9	22,6	707,0	115	108,7	1131	
	padre x padre della madre		(cross)	DALMATA TALK X CIRO OTORINO ET								
	azienda		1880108	LA STRIA DI BO' DI POVINELLI MAURO - CARISOLO (TN)								
135	10IT022990174272	OSCIAGODAN ZALDA 80	01/10/2012	MM	959	32,1	24,7	811,5	110	98,7	1131	
	padre x padre della madre		(cross)	LUPO OSCIAGODAN X LEURO QUELLO								
	azienda		1880530	POLLA MAURO - CADERZONE (TN)								
136	10IT028990271861	TULIPANO VASCA	22/06/2012	MM	877	19,9	23,7	694,4	122	100	1129	
	padre x padre della madre		(cross)	OLLI TULIPANO X MARINO POSTINO								
	azienda		2011039	PETTENUZZO LUCIANO, AURELIO - S. PIETRO IN GU (PD)								
137	10IT028990283251	SOLAR ZESTE	21/08/2012	MM	817	25,2	23,5	729,9	118	101,9	1128	
	padre x padre della madre		(cross)	LION SOLAR X ALPINO NONNO								
	azienda		2011042	AZ. LA RENDENA di BALDISSERI S. & C. - S.PIETRO IN GU (PD)								
138	10IT024990375040	TIEPOLO ZONTA	05/09/2012	MM	859	27,0	24,9	776,4	120	92,9	1128	
	padre x padre della madre		(cross)	PIERINO TIEPOLO X LEURO RUDI								
	azienda		2522331	AZ.AGR. BERTACCO ELENA E ELIGIO S.A. - MAROSTICA (VI)								
139	10IT028990185106	327 QUINTOLOTTO	20/06/2009	MT	858	25,2	24,8	760,1	114	103,4	1126	+3
	padre x padre della madre		(cross)	GILDO QUINTOLOTTO X LICEO GENERALE								
	azienda		2013034	AZ. AGR. DALLA VALLE DI DALLA VALLE A. - GAZZO (PD)								
140	10IT028990269406	26 TRENO ZOLSTA	08/09/2012	MM	841	22,1	24,7	734,1	112	107,7	1125	
	padre x padre della madre		(cross)	RICCIO TRENO X BETTINO DALMATA								
	azienda		2013037	MIOTTI IVO - GAZZO (PD)								
141	10IT028990238165	201 NIBBIO UGGI	10/02/2011	MM	827	32,8	25,1	823,9	105	102,4	1124	
	padre x padre della madre		(cross)	GIGIONE NIBBIO X BETTINO DALMATA								
	azienda		2013048	SOCIETA' AGRICOLA LE ROSE DI TOGNATO FRANCO S.S. - GAZZO (PD)								
142	10IT022990130964	RICCIO TEMPESTA	17/12/2009	MM	751	21,4	16,0	528,9	129	107,3	1124	+3
	padre x padre della madre		(cross)	GILDO RICCIO X GULIVER OLLI								
	azienda		1880528	POLLA MAURIZIO - CADERZONE (TN)								
143	10IT028990267073	228 ROBOCOP VER	18/02/2012	MM	644	22,0	19,4	612,2	123	106,4	1124	
	padre x padre della madre		(cross)	GILDO ROBOCOP X MILO POTENTE								
	azienda		2013048	SOCIETA' AGRICOLA LE ROSE DI TOGNATO FRANCO S.S. - GAZZO (PD)								
144	10IT028990213360	RESTELE TELMA	02/04/2010	MT	943	30,4	26,7	843,6	107	104,8	1123	M/5
	padre x padre della madre		(cross)	LEURO RESTELE X FORD ITALO								
	azienda		2011065	MARTINELLO EDOARDO - S.PIETRO IN GU (PD)								

N.	BOVINA	NOME	NATA	MT/MM	INDICE KG LATTE	INDICE KG GRASSO	INDICE KG PROTEINE	I.L.Q.	INDICE CARNE	INDICE MAMMELLA	I.L.Q.C.M.	VAL.MORF.
145	10IT024990396521	TROJ ZAMPIRA	07/11/2012	MM	830	22,4	24,6	734,9	118	99,6	1121	
	padre x padre della madre		(cross)	RIALTO TROJ X GULIVER PIERINO								
	azienda		2530830	CASAROTTO GAETANO - CAMISANO (VI)								
146	10IT022990175838	TRENO ZOE 36	26/09/2012	MM	822	22,9	23,2	705,0	113	106,8	1120	
	padre x padre della madre		(cross)	RICCIO TRENO X BETTINO DALMATA								
	azienda		1880528	POLLA MAURIZIO - CADERZONE (TN)								
147	10IT024990243751	FIORE SUESIRA	15/09/2008	MT	654	16,1	26,7	734,5	107	107,9	1120	M/5
	padre x padre della madre		(cross)	DOMINETOR FIORE X FUSTO MAIK								
	azienda		2531113	PACCAGNELLA GIAMPIETRO e FRANCESCO - GRISIGNANO (VI)								
148	10IT028990269420	29 POLIFEMO ZA	30/11/2012	MM	893	29,3	27,4	850,1	112	95,8	1117	
	padre x padre della madre		(cross)	LEURO POLIFEMO X LION RIALTO								
	azienda		2013037	MIOTTI IVO - GAZZO (PD)								
149	10IT022990130919	SOLAR UPIPA 47	14/10/2010	MM	842	26,7	25,6	790,3	118	99,9	1117	
	padre x padre della madre		(cross)	LION SOLAR X FUNE LEURO								
	azienda		1880530	POLLA MAURO - CADERZONE (TN)								
150	10IT023990250964	RIALTO TORA	20/02/2010	MM	757	23,8	23,7	725,0	116	98,8	1116	
	padre x padre della madre		(cross)	LION RIALTO X BETTINO DALMATA								
	azienda		2464837	DAL DEGAN PIETRO - ARCOLE (VR)								
151	10IT028990254201	TULIPANO VITA	23/10/2011	MM	764	20,0	25,1	726,8	117	103,8	1114	
	padre x padre della madre		(cross)	OLLI TULIPANO X LIPPI PISTOLA								
	azienda		2011065	MARTINELLO EDOARDO - S.PIETRO IN GU (PD)								
152	10IT024990396513	TALK ZIRA	22/08/2012	MM	631	24,9	21,2	675,4	116	111,3	1111	
	padre x padre della madre		(cross)	DALMATA TALK X LION ROLLEY								
	azienda		2530830	CASAROTTO GAETANO - CAMISANO (VI)								
153	10IT028990213398	RICCIO TANGA	01/01/2010	MT	794	23,4	23,1	707,7	110	111	1111	M/5
	padre x padre della madre		(cross)	GILDO RICCIO X BETTINO DALMATA								
	azienda		2011251	AZ.AGR. DEL MORO DI BIGARELLA - S.PIETRO IN GU (PD)								
154	10IT028990145315	125 GILDO RACHE	18/01/2008	MT	762	29,7	24,3	783,7	107	108,1	1110	B/3
	padre x padre della madre		(cross)	EXPLUA GILDO X BETTINO DALMATA								
	azienda		2013048	SOCIETA' AGRICOLA LE ROSE DI TOGNATO FRANCO S.S. - GAZZO (PD)								
155	10IT022000079348	LION NICHII 184	04/12/2003	MT	907	25,1	33,8	964,6	106	85	1110	M/4
	padre x padre della madre		(cross)	ASSO LION X ZINGO CARONTE								
	azienda		1880528	POLLA MAURIZIO - CADERZONE (TN)								
156	10IT022990101196	PIERINO SELVA 2	26/09/2008	MT	750	21,0	22,6	676,9	125	92,7	1109	+/3
	padre x padre della madre		(cross)	GULIVER PIERINO X DOMINETOR FORD								
	azienda		1880530	POLLA MAURO - CADERZONE (TN)								
157	10IT028990238147	195 RICCIO UEFA	02/12/2010	MM	837	22,8	20,6	646,6	121	102,1	1109	
	padre x padre della madre		(cross)	GILDO RICCIO X GULIVER OLLI								
	azienda		2013048	SOCIETA' AGRICOLA LE ROSE DI TOGNATO FRANCO S.S. - GAZZO (PD)								
158	10IT028990238009	233 STALIO UTEN	11/11/2010	MM	876	22,5	21,8	671,1	111	118,2	1109	
	padre x padre della madre		(cross)	OLLI STALIO X LEO OTTO								
	azienda		2013201	SOC. AGR. RENDENA SAN MICHELE - GAZZO (PD)								
159	10IT024990376674	TEST VIOLETTA	30/01/2012	MM	749	22,6	21,6	666,3	121	98,5	1109	
	padre x padre della madre		(cross)	PIERINO TEST X GULIVER OLLI								
	azienda		2511359	POZZA LUIGI - LUSIANA (VI)								
160	10IT022990057390	GILDO QUADRA	04/03/2007	MT	572	23,4	24,8	746,4	115	98	1107	+/4
	padre x padre della madre		(cross)	EXPLUA GILDO X ZINGO DANCAN								
	azienda		1881107	SCARAZZINI RAFFAELE - VIGO RENDENA (TN)								
161	10IT022990174345	TATO VOLTA	10/01/2012	MM	735	24,6	23,8	732,3	114	105	1106	
	padre x padre della madre		(cross)	LION TATO X BETTINO DALMATA								
	azienda		1880108	LA STRIA DI BO' DI POVINELLI MAURO - CARISOLO (TN)								
162	10IT024990167619	PISTACCHIO RONDEA	28/10/2007	MT	830	37,1	22,0	787,9	106	103,5	1105	M/4
	padre x padre della madre		(cross)	NIBBIO PISTACCHIO X DIGIONE GIGIONE								
	azienda		2530830	CASAROTTO GAETANO - CAMISANO (VI)								

N.	BOVINA	NOME	NATA	MT/MM	INDICE KG LATTE	INDICE KG GRASSO	INDICE KG PROTEINE	I.L.Q.	INDICE CARNE	INDICE MAMMELLA	I.L.Q.C.M.	VAL.MORF.
163	10IT028990270968	TRANQUILLO VENE	19/01/2012	MM	874	35,1	27,3	891,6	103	101,8	1103	
	padre x padre della madre		(cross)	RIKI TRANQUILLO X LEURO RESTELE								
	azienda		2011065	MARTINELLO EDOARDO - S.PIETRO IN GU (PD)								
164	10IT024990375043	TEST ZAPPA	20/10/2012	MM	701	22,3	23,8	714,4	118	97,6	1103	
	padre x padre della madre		(cross)	PIERINO TEST X LION RIALTO								
	azienda		2522331	AZ.AGR. BERTACCO ELENA E ELIGIO S.A. - MAROSTICA (VI)								
165	10IT028990254882	NODO UMBERTA	29/06/2011	MM	784	27,6	21,8	710,0	118	101,9	1102	
	padre x padre della madre		(cross)	LEO NODO X GULIVER OLLI								
	azienda		2011042	AZ. LA RENDENA di BALDISSERI S. & C. - S.PIETRO IN GU (PD)								
166	10IT028990172237	136 PIERINO SEN	09/10/2008	MT	674	26,7	19,0	639,4	121	97	1100	+3
	padre x padre della madre		(cross)	GULIVER PIERINO X GARIBALDI LEO								
	azienda		2013048	SOCIETA' AGRICOLA LE ROSE DI TOGNATO FRANCO S.S. - GAZZO (PD)								
167	10IT024990367860	TATO VALSUGANA	03/12/2011	MM	936	24,7	30,4	884,6	113	94,7	1098	
	padre x padre della madre		(cross)	LION TATO X FUNE LIPPI								
	azienda		2531113	PACCAGNELLA GIAMPIETRO e FRANCESCO - GRISIGNANO (VI)								
168	10IT022990174270	TATO ZANNA 78	26/09/2012	MM	742	21,5	23,2	694,3	119	101,4	1097	
	padre x padre della madre		(cross)	LION TATO X GILDO RICCIO								
	azienda		1880530	POLLA MAURO - CADERZONE (TN)								
169	10IT024990297869	LEO UGENIA	08/10/2010	MM	957	27,8	27,2	835,7	109	96,7	1096	
	padre x padre della madre		(cross)	GARIBALDI LEO X ASSO LION								
	azienda		2522335	PROSPERO MARIA IN PIVOTTO - MAROSTICA (VI)								
170	10IT028990102771	196 DALMATA PITIMA	08/02/2006	MT	756	20,8	24,5	719,9	105	120,1	1096	M/5
	padre x padre della madre		(cross)	BETTINO DALMATA X FORD ITALO								
	azienda		2013037	MIOTTI IVO - GAZZO (PD)								
171	10IT022990150074	SOLAR URITA 54	06/12/2010	MM	750	20,4	23,0	682,0	119	105,5	1095	
	padre x padre della madre		(cross)	LION SOLAR X BETTINO DALMATA								
	azienda		1880530	POLLA MAURO - CADERZONE (TN)								
172	10IT024990206238	QUINTOLOTTO SIENA	17/11/2008	MT	590	14,5	24,0	661,0	122	99	1094	+3
	padre x padre della madre		(cross)	GILDO QUINTOLOTTO X DORO LAMBERTO								
	azienda		2522331	AZ.AGR. BERTACCO ELENA E ELIGIO S.A. - MAROSTICA (VI)								
173	10IT022990131002	SIMONE UTOPIA 117	26/10/2010	MT	769	28,0	25,8	804,0	113	98,8	1093	
	padre x padre della madre		(cross)	LION SIMONE X BETTINO DALMATA								
	azienda		1948041	PAULON ANDREINA - FARRA D'ALPAGO (BL)								
174	10IT024990331563	OLLI UVETTA	10/04/2011	MM	725	21,3	20,0	620,5	124	108	1091	
	padre x padre della madre		(cross)	GULIVER OLLI X ARCO INDIANO								
	azienda		2522331	AZ.AGR. BERTACCO ELENA E ELIGIO S.A. - MAROSTICA (VI)								
175	10IT024990375033	ROBOCOP VERONA	14/02/2012	MM	627	22,7	19,8	626,4	122	104,7	1090	
	padre x padre della madre		(cross)	GILDO ROBOCOP X GRAL NADIR								
	azienda		2522331	AZ.AGR. BERTACCO ELENA E ELIGIO S.A. - MAROSTICA (VI)								
176	10IT028990155708	GULIVER ROSA	29/12/2007	MT	960	28,8	27,9	858,9	106	103,8	1089	+3
	padre x padre della madre		(cross)	GULIVER X ASTI EFRE								
	azienda		2011039	PETTENUZZO LUCIANO, AURELIO - S. PIETRO IN GU (PD)								
177	10IT028990156838	344 PIERINO SABINA	21/10/2008	MT	810	26,9	16,7	588,0	124	101,2	1089	M/4
	padre x padre della madre		(cross)	GULIVER PIERINO X FANTE DINOLITYC								
	azienda		2013033	AZ. AGR. LE ROSTE DI MASCARELLO GIOVANNI E IVAN - GAZZO (PD)								
178	10IT024990375042	SEDANO ZINNIA	09/10/2012	MM	741	26,6	21,7	698,6	120	101,6	1088	
	padre x padre della madre		(cross)	POLIFEMO SEDANO X GULIVER PIERINO								
	azienda		2522331	AZ.AGR. BERTACCO ELENA E ELIGIO S.A. - MAROSTICA (VI)								
179	10IT022990051495	DALMATA QURVA 134	24/09/2006	MT	718	22,3	21,5	661,8	106	118,4	1087	+3
	padre x padre della madre		(cross)	BETTINO DALMATA X VERO ASSO								
	azienda		1880528	POLLA MAURIZIO - CADERZONE (TN)								
180	10IT024990382779	NIBBIO VAL	11/01/2012	MM	891	30,3	24,2	784,2	111	97,6	1087	
	padre x padre della madre		(cross)	GIGIONE NIBBIO X ASSO LION								
	azienda		2532523	RUTIGLIANO GEMMA - TORRI DI QUARTESOLO (VI)								

N.	BOVINA	NOME	NATA	MT/MM	INDICE KG LATTE	INDICE KG GRASSO	INDICE KG PROTEINE	I.L.Q.	INDICE CARNE	INDICE MAMMELLA	I.L.Q.C.M.	VAL.MORF.
181	10IT022990130918	PIERINO UMBRA 46	10/10/2010	MM	676	23,3	15,8	540,9	123	107,3	1086	
	padre x padre della madre		(cross)	GULIVER PIERINO X GARIBALDI IOGURT								
	azienda		1880530	POLLA MAURO - CADERZONE (TN)								
182	10IT024990208264	RICCIO TOSCA	07/02/2010	MT	993	28,3	21,1	698,4	114	106,9	1086	M/4
	padre x padre della madre		(cross)	GILDO RICCIO X DIGIONE GIGIONE								
	azienda		2522347	FRISON MARIA RITA - MAROSTICA (VI)								
183	10IT024990375038	TEST ZETA	27/08/2012	MM	809	20,3	24,7	719,8	118	94,7	1084	
	padre x padre della madre		(cross)	PIERINO TEST X CIRO OTORINO ET								
	azienda		2522331	AZ.AGR. BERTACCO ELENA E ELIGIO S.A. - MAROSTICA (VI)								
184	10IT022990113000	PISTACCHIO VITA 67	28/01/2012	MM	757	29,8	20,9	706,9	111	105,5	1082	
	padre x padre della madre		(cross)	NIBBIO PISTACCHIO X GULIVER								
	azienda		1880528	POLLA MAURIZIO - CADERZONE (TN)								
185	10IT028990139096	63 GIGIONE QUIA	20/12/2006	MT	1125	35,1	23,7	810,9	96	119,4	1079	O/5
	padre x padre della madre		(cross)	DIGIONE GIGIONE X ERODE GANZ								
	azienda		2013042	FELTRIN ELIO e FABIO SOC. AGR. - GAZZO (PD)								
186	10IT022990158231	RICCIO VALLE 143	18/10/2011	MM	748	24,3	17,9	594,9	117	108,2	1079	
	padre x padre della madre		(cross)	GILDO RICCIO X BETTINO DALMATA								
	azienda		1880528	POLLA MAURIZIO - CADERZONE (TN)								
187	10IT022000071035	IUPITER MARINA 191	11/11/2002	MT	929	39,6	21,2	787,0	109	92,8	1077	M/5
	padre x padre della madre		(cross)	FURIOSO IUPITER X GINEPRO								
	azienda		1880530	POLLA MAURO - CADERZONE (TN)								
188	10IT023990341265	TUAREG VALIDA	17/05/2012	MM	794	17,6	21,2	620,4	117	108,5	1077	
	padre x padre della madre		(cross)	OLLI TUAREG X DALMATA QUESIRO								
	azienda		2464837	DAL DEGAN PIETRO - ARCOLE (VR)								
189	10IT024990206216	LIPPI RARA	07/12/2007	MT	805	27,0	27,3	831,6	112	98,3	1077	O/5
	padre x padre della madre		(cross)	FUNNE LIPPI X EFRE GIGO								
	azienda		2522331	AZ.AGR. BERTACCO ELENA E ELIGIO S.A. - MAROSTICA (VI)								
190	10IT022990175202	TAURU ZEBRA	13/09/2012	MM	798	23,6	24,5	741,5	112	99,6	1076	
	padre x padre della madre		(cross)	RICCIO TAURU X GILDO QUINTOLOTTO								
	azienda		1880205	MATURI FULVIO - PINZOLO (TN)								
191	10IT022990113918	DALMATA STEFANI 85	12/01/2009	MT	818	20,9	24,1	710,4	108	115	1075	O/5
	padre x padre della madre		(cross)	BETTINO DALMATA X VERO ASSO								
	azienda		1880528	POLLA MAURIZIO - CADERZONE (TN)								
192	10IT028990217645	RANIERO UGANDA	11/10/2010	MM	783	19,9	23,1	680,7	115	113,4	1073	
	padre x padre della madre		(cross)	LION RANIERO X BETTINO DALMATA								
	azienda		1880208	AZ. AGR. LA REGINA DI COLLINI								
193	10IT028990183803	179 GILDO SONIA	10/10/2008	MT	693	31,3	21,4	728,6	119	98,7	1073	M/4
	padre x padre della madre		(cross)	EXPLUA GILDO X GULIVER GRAL								
	azienda		2013201	SOC. AGR. RENDENA SAN MICHELE - GAZZO (PD)								
194	10IT028990238010	234 STALIO ULCA	15/11/2010	MM	745	23,1	21,8	676,0	111	112,6	1071	
	padre x padre della madre		(cross)	OLLI STALIO X BETTINO DALMATA								
	azienda		2013201	SOC. AGR. RENDENA SAN MICHELE - GAZZO (PD)								
195	10IT022990150086	SATANA VANDA	08/10/2011	MM	671	27,4	22,4	722,9	119	95,6	1070	
	padre x padre della madre		(cross)	LION SATANA X GULIVER PIERINO								
	azienda		1880530	POLLA MAURO - CADERZONE (TN)								
196	10IT024990367868	TRANQUILLO VIENNA	28/12/2011	MM	747	26,2	22,0	702,9	111	102,6	1068	
	padre x padre della madre		(cross)	RIKI TRANQUILLO X GULIVER OLLI								
	azienda		2531113	PACCAGNELLA GIAMPIETRO e FRANCESCO - GRISIGNANO (VI)								
197	10IT024990329946	NODO USARDA	14/06/2011	MM	811	24,2	24,5	746,0	112	101,8	1068	
	padre x padre della madre		(cross)	LEO NODO X GULIVER GRAL								
	azienda		2531113	PACCAGNELLA GIAMPIETRO e FRANCESCO - GRISIGNANO (VI)								
198	10IT028990156858	351 PIERINO SEREDOVA	19/11/2008	MT	618	20,4	19,6	603,6	120	99,3	1068	+/4
	padre x padre della madre		(cross)	GULIVER PIERINO X GAIANIGO FUNE								
	azienda		2013033	AZ. AGR. LE ROSTE DI MASCARELLO GIOVANNI E IVAN - GAZZO (PD)								

N.	BOVINA	NOME	NATA	MT/MM	INDICE KG LATTIE	INDICE KG GRASSO	INDICE KG PROTEINE	I.L.Q.	INDICE CARNE	INDICE MAMMELLA	I.L.Q.C.M.	VAL.MORF.
199	10IT024990367877	TRAMBUSTO VIOLA	07/02/2012	MM	650	18,1	26,3	739,8	111	98,3	1068	
	padre x padre della madre		(cross)	RIALTO TRAMBUSTO X DOMINETOR FIORE								
	azienda		2531113	PACCAGNELLA GIAMPIETRO e FRANCESCO - GRISIGNANO (VI)								
200	10IT028990232260	SOLAR UMILE	14/05/2011	MT	661	24,2	21,8	684,1	115	108,8	1067	M/4
	padre x padre della madre		(cross)	LION SOLAR X FORD ITALO								
	azienda		2011042	AZ. LA RENDENA di BALDISSERI S. & C. - S.PIETRO IN GU (PD)								
201	10IT028990172234	137 GILDO SICILIA	10/10/2008	MT	463	15,1	19,6	564,6	121	109,6	1067	O/5
	padre x padre della madre		(cross)	EXPLUA GILDO X DOMINETOR FORD								
	azienda		2013048	SOCIETA' AGRICOLA LE ROSE DI TOGNATO FRANCO S.S. - GAZZO (PD)								
202	10IT022990113200	QUINTOLOTTO SILLI	03/03/2009	MT	624	20,6	22,3	668,1	118	92,5	1067	M/4
	padre x padre della madre		(cross)	GILDO QUINTOLOTTO X DORO INTRIGO								
	azienda		1880205	MATURI FULVIO - PINZOLO (TN)								
203	10IT028990263266	258 SOLAR VISPA	05/12/2011	MM	723	15,4	24,3	674,7	119	103,4	1066	
	padre x padre della madre		(cross)	LION SOLAR X LAMBERTO OTRANTO								
	azienda		2013201	SOC. AGR. RENDENA SAN MICHELE - GAZZO (PD)								
204	10IT022990088487	LION TESORO	04/09/2009	MT	636	14,4	24,5	671,4	122	101	1065	+/4
	padre x padre della madre		(cross)	ASSO LION X DORO MILO								
	azienda		1800906	APPOLONI FLAVIO - DORSINO (TN)								
205	10IT028990165746	PIERINO SORPRESA	15/10/2008	MT	559	30,2	20,7	703,7	115	99,5	1064	M/4
	padre x padre della madre		(cross)	GULIVER PIERINO X GORBI BETTINO								
	azienda		2013044	SOC. AGR. F.LLI CRICINI - GAZZO (PD)								
206	10IT028990189772	LION RIA	30/07/2009	MT	754	19,6	29,5	826,0	113	96,1	1064	M/4
	padre x padre della madre		(cross)	ASSO LION X GIOTTO LAURO								
	azienda		2011042	AZ. LA RENDENA di BALDISSERI S. & C. - S.PIETRO IN GU (PD)								
207	10IT028990163913	294 PENDOLO ROSA	19/04/2008	MT	748	18,4	22,1	647,0	105	114,7	1064	M/5
	padre x padre della madre		(cross)	DALMATA PENDOLO X LICEO GENERALE								
	azienda		2013034	AZ. AGR. DALLA VALLE DI DALLA VALLE A. - GAZZO (PD)								
208	10IT022990150123	SUPERBULL VANESSA	02/09/2011	MM	882	30,1	25,3	808,9	111	99,2	1063	
	padre x padre della madre		(cross)	LION SUPERBULL X GULIVER OLLI								
	azienda		1880528	POLLA MAURIZIO - CADERZONE (TN)								
209	10IT028990189734	POLIFEMO SERIA	16/04/2009	MT	940	25,9	24,7	764,5	112	102,2	1062	M/4
	padre x padre della madre		(cross)	LEURO POLIFEMO X ARCONI NUOVO								
	azienda		2011042	AZ. LA RENDENA di BALDISSERI S. & C. - S.PIETRO IN GU (PD)								
210	10IT028990096248	NABABBO PINETA	27/03/2006	MT	945	20,1	25,8	744,4	119	94	1062	+/4
	padre x padre della madre		(cross)	LIMONE NABABBO X EREMITA GIOTTO								
	azienda		2011042	AZ. LA RENDENA di BALDISSERI S. & C. - S.PIETRO IN GU (PD)								
211	10IT024990375027	SOLAR VOLPE	14/12/2011	MM	658	23,3	20,5	647,9	124	94,8	1061	
	padre x padre della madre		(cross)	LION SOLAR X FANTE DINOLITYC								
	azienda		2522331	AZ.AGR. BERTACCO ELENA E ELIGIO S.A. - MAROSTICA (VI)								
212	10IT028990243917	POLIFEMO VIENNA	21/12/2011	MM	791	28,7	22,1	726,1	110	99,4	1061	
	padre x padre della madre		(cross)	LEURO POLIFEMO X GARIBALDI LEO								
	azienda		2013040	FORASACCO IGINO E EMILIANO - GAZZO (PD)								
213	10IT028990253666	126 TATO VIENNE	02/01/2012	MM	779	24,1	24,0	734,7	118	98,6	1060	
	padre x padre della madre		(cross)	LION TATO X LEURO POLIFEMO								
	azienda		2013042	FELTRIN ELIO e FABIO SOC. AGR. - GAZZO (PD)								
214	10IT022990174273	TEST ZOE 81	02/10/2012	MM	784	20,7	20,2	620,0	118	99,5	1060	
	padre x padre della madre		(cross)	PIERINO TEST X GARIBALDI IOGURT								
	azienda		1880530	POLLA MAURO - CADERZONE (TN)								
215	10IT022990150135	SOLAR UENDI	03/02/2011	MT	632	19,7	22,2	659,5	120	102,1	1059	+/3
	padre x padre della madre		(cross)	LION SOLAR X GULIVER GRAL								
	azienda		1880108	LA STRIA DI BO' DI POVINELLI MAURO - CARISOLO (TN)								
216	10IT022990130925	NIBBIO ULINDA 53	13/11/2010	MM	832	28,2	22,6	733,4	110	95,8	1057	
	padre x padre della madre		(cross)	GIGIONE NIBBIO X DOMINETOR FORD								
	azienda		1880530	POLLA MAURO - CADERZONE (TN)								

N.	BOVINA	NOME	NATA	MT/MM	INDICE KG LATTE	INDICE KG GRASSO	INDICE KG PROTEINE	I.L.Q.	INDICE CARNE	INDICE MAMMELLA	I.L.Q.C.M.	VAL.MORF.
217	10IT022990174337	TATO VRENI	21/10/2011	MM	846	24,5	26,3	788,0	113	98,1	1057	
	padre x padre della madre		(cross)	LION TATO X GULIVER GRAL								
	azienda		1880108	LA STRIA DI BO' DI POVINELLI MAURO - CARISOLO (TN)								
218	10IT022990133598	RICCIO TULIA	22/10/2009	MT	893	25,7	21,2	682,8	113	104,7	1055	M/5
	padre x padre della madre		(cross)	GILDO RICCIO X LEURO NOSTROMO								
	azienda		1881710	VALENTI FELICE - BONDO (TN)								
219	10IT028990267079	231 ROBOCOP VIR	05/03/2012	MM	695	19,7	18,7	578,6	125	99,2	1052	
	padre x padre della madre		(cross)	GILDO ROBOCOP X EXPLUA GILDO								
	azienda		2013048	SOCIETA' AGRICOLA LE ROSE DI TOGNATO FRANCO S.S. - GAZZO (PD)								
220	10IT024990331247	TATO VANDA	18/10/2011	MM	770	23,5	24,7	743,9	113	100,5	1052	
	padre x padre della madre		(cross)	LION TATO X GAIANIGO FUNE								
	azienda		2522335	PROSPERO MARIA IN PIVOTTO - MAROSTICA (VI)								
221	10IT022990175516	TATO ZILLA	21/10/2012	MM	828	30,9	24,1	788,0	112	101,5	1051	
	padre x padre della madre		(cross)	LION TATO X ARCO INDIANO								
	azienda		1880207	COLLINI VALENTINO - PINZOLO (TN)								
222	10IT024990296842	SOLAR UBA	21/10/2010	MT	1055	15,0	28,0	755,3	123	88,2	1051	+/3
	padre x padre della madre		(cross)	LION SOLAR X FARO OPIO								
	azienda		2522331	AZ.AGR. BERTACCO ELENA E ELIGIO S.A. - MAROSTICA (VI)								
223	10IT022990174445	TATO VANITOSA 72	10/12/2011	MM	814	23,5	21,2	663,8	116	106,9	1050	
	padre x padre della madre		(cross)	LION TATO X GULIVER OLLI								
	azienda		1880528	POLLA MAURIZIO - CADERZONE (TN)								
224	10IT028990244112	409 SIMONE USTI	08/02/2011	MM	807	27,2	23,4	742,4	116	99,9	1050	
	padre x padre della madre		(cross)	LION SIMONE X LEURO POLIFEMO								
	azienda		2013222	AZ. AGR. FONTANA SOC. AGR. - GAZZO (PD)								
225	10IT028990263265	257 ROBOCOP VES	30/11/2011	MM	707	21,2	19,0	597,3	124	97,5	1050	
	padre x padre della madre		(cross)	GILDO ROBOCOP X GAIANIGO ELIGIO								
	azienda		2013201	SOC. AGR. RENDENA SAN MICHELE - GAZZO (PD)								
226	10IT028990238008	230 STALIO URTICA	09/11/2010	MT	515	16,1	15,9	486,8	116	127,9	1050	M/5
	padre x padre della madre		(cross)	OLLI STALIO X FORD MEDIO								
	azienda		2013201	SOC. AGR. RENDENA SAN MICHELE - GAZZO (PD)								
227	10IT024990119901	OTRANTO QUARTA	23/12/2006	MT	994	18,7	30,8	848,1	103	101	1049	+/3
	padre x padre della madre		(cross)	LAMBERTO OTRANTO X GULIVER GRAL								
	azienda		2531113	PACCAGNELLA GIAMPIETRO e FRANCESCO - GRISIGNANO (VI)								
228	10IT022990051420	OPEROSO QUINTA	03/10/2006	MT	794	32,6	27,5	878,8	105	85,4	1049	M/5
	padre x padre della madre		(cross)	ITALO OPEROSO X GARIBALDI LEO								
	azienda		1880108	LA STRIA DI BO' DI POVINELLI MAURO - CARISOLO (TN)								
229	10IT022990174348	SCIAPIRO VINA	28/02/2012	MM	548	22,8	20,9	651,8	116	102,8	1048	
	padre x padre della madre		(cross)	GILDO SCIAPIRO X BETTINO DALMATA								
	azienda		1880108	LA STRIA DI BO' DI POVINELLI MAURO - CARISOLO (TN)								
230	10IT022990174271	TEST ZARA 79	30/09/2012	MM	575	21,6	19,2	604,3	120	100,9	1048	
	padre x padre della madre		(cross)	PIERINO TEST X MILO POTENTE								
	azienda		1880530	POLLA MAURO - CADERZONE (TN)								
231	10IT024990255027	QUIRIS STEPPA	22/12/2008	MT	801	19,6	21,6	644,7	115	98,6	1047	M/4
	padre x padre della madre		(cross)	FIORE QUIRIS X LEO NORDEST								
	azienda		2522331	AZ.AGR. BERTACCO ELENA E ELIGIO S.A. - MAROSTICA (VI)								
232	10IT028990267062	223 DALMATA VIS	15/01/2012	MM	823	24,4	22,3	696,5	110	107	1047	
	padre x padre della madre		(cross)	BETTINO DALMATA X EXPLUA GILDO								
	azienda		2013048	SOCIETA' AGRICOLA LE ROSE DI TOGNATO FRANCO S.S. - GAZZO (PD)								
233	10IT022990150115	RICCIO URAGANO 123	24/11/2010	MM	910	28,8	23,1	748,5	113	100,8	1045	
	padre x padre della madre		(cross)	GILDO RICCIO X BETTINO DALMATA								
	azienda		1880528	POLLA MAURIZIO - CADERZONE (TN)								
234	10IT024990329909	LEO UFFA	21/11/2010	MT	847	27,9	22,4	725,3	107	102,1	1045	M/4
	padre x padre della madre		(cross)	GARIBALDI LEO X GIGIONE NOGARE								
	azienda		2531113	PACCAGNELLA GIAMPIETRO e FRANCESCO - GRISIGNANO (VI)								

N.	BOVINA	NOME	NATA	MT/MM	INDICE KG LATTE	INDICE KG GRASSO	INDICE KG PROTEINE	I.L.Q.	INDICE CARNE	INDICE MAMMELLA	I.L.Q.C.M.	VAL.MORF.
235	10IT028990238015	238 RICCIO URRÀ	09/01/2011	MM	814	18,9	18,9	577,3	119	103,3	1045	
	padre x padre della madre		(cross)	GILDO RICCIO X LEO OTTO								
	azienda		2013201	SOC. AGR. RENDENA SAN MICHELE - GAZZO (PD)								
236	10IT022990112999	TATO VENEZIA 57	06/01/2012	MM	757	22,0	22,1	673,0	115	107,5	1044	
	padre x padre della madre		(cross)	LION TATO X GULIVER								
	azienda		1880528	POLLÀ MAURIZIO - CADERZONE (TN)								
237	10IT028990240976	5 LEO UGHETTA	25/11/2010	MM	945	27,7	24,1	762,1	102	105	1043	
	padre x padre della madre		(cross)	GARIBALDI LEO X GULIVER GRAL								
	azienda		2013037	MIOTTI IVO - GAZZO (PD)								
238	10IT024990410246	TIEPOLO ZIA	15/11/2012	MM	533	21,2	19,0	596,8	122	99,9	1043	
	padre x padre della madre		(cross)	PIERINO TIEPOLO X ELIA IAGOR								
	azienda		2531113	PACCAGNELLA GIAMPIETRO e FRANCESCO - GRISIGNANO (VI)								
239	10IT028990254900	POTENTE VOLTA	01/10/2011	MM	409	14,6	15,5	465,3	130	104,4	1042	
	padre x padre della madre		(cross)	MILO POTENTE X GULIVER PIERINO								
	azienda		2011042	AZ. LA RENDENA di BALDISSERI S. & C. - S.PIETRO IN GU (PD)								
240	10IT028990269389	20 TOBIA VAREN	03/01/2012	MM	856	27,1	24,8	775,3	108	105	1042	
	padre x padre della madre		(cross)	QUELLO TOBIA X GULIVER GRAL								
	azienda		2013037	MIOTTI IVO - GAZZO (PD)								
241	10IT024990329920	SAMBO USSA	18/12/2010	MM	835	23,9	25,1	758,3	112	98,3	1041	
	padre x padre della madre		(cross)	OLLI SAMBO X LEONE CIRO								
	azienda		2531113	PACCAGNELLA GIAMPIETRO e FRANCESCO - GRISIGNANO (VI)								
242	10IT022990051380	OLLI QUATERNÀ 264	09/11/2006	MT	712	13,0	20,1	560,1	124	111,9	1041	M/5
	padre x padre della madre		(cross)	GULIVER OLLI X DOMINETOR FORD								
	azienda		1880530	POLLÀ MAURO - CADERZONE (TN)								
243	10IT028990103287	115 NIKO POTENZA	07/12/2005	MT	706	16,3	17,5	524,7	116	91,8	1039	M/4
	padre x padre della madre		(cross)	GARIBALDI NIKO X FANTE CONTE								
	azienda		2013201	SOC. AGR. RENDENA SAN MICHELE - GAZZO (PD)								
244	10IT028990195180	QUMAN SERIA	27/07/2009	MT	770	24,2	25,3	765,0	107	98,2	1038	M/4
	padre x padre della madre		(cross)	DALMATA QUMAN X FURIOSO INDIO								
	azienda		2530622	NICOLI DAVIDE - BRESSANVIDO (VI)								
245	10IT022990150121	OLLI ULNÀ 10	13/01/2011	MM	940	22,3	20,5	639,5	116	103,3	1038	
	padre x padre della madre		(cross)	GULIVER OLLI X BETTINO DALMATA								
	azienda		1880528	POLLÀ MAURIZIO - CADERZONE (TN)								
246	10IT028990189780	RICCIO TALA	23/09/2009	MT	961	22,6	21,6	666,5	111	110,5	1037	+/4
	padre x padre della madre		(cross)	GILDO RICCIO X GARIBALDI IOGURT								
	azienda		2011042	AZ. LA RENDENA di BALDISSERI S. & C. - S.PIETRO IN GU (PD)								
247	10IT024990331576	TULIPANO VERA	18/10/2011	MM	770	20,9	22,5	673,8	118	101,9	1037	
	padre x padre della madre		(cross)	OLLI TULIPANO X LEURO POLIFEMO								
	azienda		2522331	AZ.AGR. BERTACCO ELENA E ELIGIO S.A. - MAROSTICA (VI)								
248	10IT024990280738	RICCIO TRAK	02/03/2010	MT	827	26,9	19,9	662,0	115	102,8	1036	M/5
	padre x padre della madre		(cross)	GILDO RICCIO X LEO NINJA								
	azienda		2531113	PACCAGNELLA GIAMPIETRO e FRANCESCO - GRISIGNANO (VI)								
249	10IT028990172192	159 PIERINO SBR	06/04/2009	MT	688	21,9	17,3	562,2	121	102	1036	+/3
	padre x padre della madre		(cross)	GULIVER PIERINO X MORO								
	azienda		2013048	SOCIETÀ' AGRICOLA LE ROSE DI TOGNATO FRANCO S.S. - GAZZO (PD)								
250	10IT022990130996	DALMATA UCULELE	18/10/2010	MT	820	27,4	22,9	732,8	108	93,1	1036	+/3
	padre x padre della madre		(cross)	BETTINO DALMATA X VISONE ANACLETO								
	azienda		1880528	POLLÀ MAURIZIO - CADERZONE (TN)								
251	10IT028990177828	PIERINO SALSA	28/08/2008	MT	576	20,3	20,0	612,6	120	96,3	1034	
	padre x padre della madre		(cross)	GULIVER PIERINO X GULIVER GRAL								
	azienda		2010244	SOC. AGR. GALLIO - CARMIGNANO (PD)								
252	10IT022990192881	TULIPANO ZORBA	02/11/2012	MM	702	20,4	19,9	611,9	118	106,1	1033	
	padre x padre della madre		(cross)	OLLI TULIPANO X BETTINO DALMATA								
	azienda		1880108	LA STRIA DI BO' DI POVINELLI MAURO - CARISOLO (TN)								

N.	BOVINA	NOME	NATA	MT/MM	INDICE KG LATTIE	INDICE KG GRASSO	INDICE KG PROTEINE	I.L.Q.	INDICE CARNE	INDICE MAMMELLA	I.L.Q.C.M.	VAL.MORF.
253	10IT022990113940	QULATONE TITTI 180	07/10/2009	MT	684	17,9	16,0	503,8	118	103,9	1033	O/5
	padre x padre della madre		(cross)	DALMATATA QULATONE X VISIONE ANACLETO								
	azienda		1880528	POLLA MAURIZIO - CADERZONE (TN)								
254	10IT024990066339	NIKO PULA	27/10/2005	MT	709	17,8	19,0	571,0	122	87,8	1033	M/4
	padre x padre della madre		(cross)	GARIBALDI NIKO X EFRE GIGO								
	azienda		2531113	PACCAGNELLA GIAMPIETRO e FRANCESCO - GRISIGNANO (VI)								
255	10IT028990195181	QUMAN SORA	29/07/2009	MT	719	20,2	25,4	735,5	111	99,9	1033	+/3
	padre x padre della madre		(cross)	DALMATATA QUMAN X DORO LAMBERTO								
	azienda		2530622	NICOLI DAVIDE - BRESSANVIDO (VI)								
256	10IT024990174309	MARZIO RAL	11/11/2007	MT	810	16,0	28,2	767,4	109	100,6	1031	+/3
	padre x padre della madre		(cross)	FORD MARZIO X DORO LAMBERTO								
	azienda		2531113	PACCAGNELLA GIAMPIETRO e FRANCESCO - GRISIGNANO (VI)								
257	10IT028990211553	94 RIALTO TASA	25/11/2009	MT	923	25,9	25,3	777,1	107	99,3	1031	
	padre x padre della madre		(cross)	LION RIALTO X DIGIONE GIGIONE								
	azienda		2013042	FELTRIN ELIO e FABIO SOC. AGR. - GAZZO (PD)								
258	10IT022990072857	LEURO ROMBA	07/10/2007	MT	980	27,8	25,7	799,8	101	103,4	1030	M/4
	padre x padre della madre		(cross)	FUNDE LEURO X GAIANIGO FEDAIA								
	azienda		1880528	POLLA MAURIZIO - CADERZONE (TN)								
259	10IT024990338567	NIBBIO VALENTINA	13/10/2011	MM	865	29,2	23,7	765,2	106	101,5	1030	
	padre x padre della madre		(cross)	GIGIONE NIBBIO X FUNDE LEURO								
	azienda		2512501	EREDI DI TOLDO BENITO - VALDASTICO (VI)								
260	10IT022990131004	DALMATATA TRAK	27/12/2009	MT	478	27,3	21,5	699,9	103	114,5	1029	M/4
	padre x padre della madre		(cross)	BETTINO DALMATATA X BIL. ELEVATION ET								
	azienda		1880108	LA STRIA DI BO' DI POVINELLI MAURO - CARISOLO (TN)								
261	10IT028990232241	RICCIO UVETTA	11/03/2011	MM	839	23,8	19,2	622,1	114	106,7	1029	
	padre x padre della madre		(cross)	GILDO RICCIO X ALPINO NONNO								
	azienda		2011042	AZ. LA RENDENA di BALDISSERI S. & C. - S.PIETRO IN GU (PD)								
262	10IT028990270971	TRANQUILLO VENA	10/02/2012	MM	696	29,1	22,9	746,6	106	105,4	1028	
	padre x padre della madre		(cross)	RIKI TRANQUILLO X LEURO POLIFEMO								
	azienda		2011065	MARTINELLO EDOARDO - S.PIETRO IN GU (PD)								
263	10IT022990057652	GIGIONE QUISIDE	09/10/2006	MT	1054	32,7	18,9	682,0	109	104,7	1028	M/3
	padre x padre della madre		(cross)	DIGIONE GIGIONE X GAIANIGO FIGARO								
	azienda		1880227	MAFFEI FABIO - PINZOLO (TN)								
264	10IT024990386055	TEST ZETA	29/12/2012	MM	649	25,2	17,7	598,1	118	104,9	1028	
	padre x padre della madre		(cross)	PIERINO TEST X PERKINS RIS								
	azienda		2530394	CARRARO ANTONIO - BOLZANO VICENTINO (VI)								
265	10IT022990178262	NODO VILMA 147	27/10/2011	MM	794	24,3	23,4	720,8	111	97,4	1027	
	padre x padre della madre		(cross)	LEO NODO X BILIARDO DANDI ET								
	azienda		1880528	POLLA MAURIZIO - CADERZONE (TN)								
266	10IT028990240149	43 SOLAR ULDER	18/02/2011	MM	592	12,2	19,0	528,2	119	112,1	1027	
	padre x padre della madre		(cross)	LION SOLAR X FISCO LOOK								
	azienda		2013044	SOC. AGR. F.LLI CRICINI - GAZZO (PD)								
267	10IT028990104126	138 OTTO QUIETA	19/01/2007	MT	925	23,9	19,2	622,0	106	119,6	1027	O/5
	padre x padre della madre		(cross)	LEO OTTO X GORBI BETTINO								
	azienda		2013201	SOC. AGR. RENDENA SAN MICHELE - GAZZO (PD)								
268	10IT024990345289	TATO VITTORIA	23/02/2012	MM	813	21,3	20,5	631,4	121	104	1027	
	padre x padre della madre		(cross)	LION TATO X NONNO QUABEO								
	azienda		2530394	CARRARO ANTONIO - BOLZANO VICENTINO (VI)								
269	10IT028990156805	328 LEURO RIVER	20/02/2008	MT	926	28,7	24,9	787,9	102	103,3	1027	+/3
	padre x padre della madre		(cross)	FUNDE LEURO X GARIBALDI LOTO								
	azienda		2013033	AZ. AGR. LE ROSTE DI MASCARELLO GIOVANNI E IVAN - GAZZO (PD)								
270	10IT024990386421	TRENO VOLPE	28/04/2012	MM	733	21,1	19,8	614,5	115	102,2	1027	
	padre x padre della madre		(cross)	RICCIO TRENO X GARIBALDI LEO								
	azienda		2510649	AZ.AGR. BERTACCO ELENA E ELIGIO S.A. - MAROSTICA (VI)								

N.	BOVINA	NOME	NATA	MT/MM	INDICE KG LATTE	INDICE KG GRASSO	INDICE KG PROTEINE	I.L.Q.	INDICE CARNE	INDICE MAMMELLA	I.L.Q.C.M.	VAL.MORF.
271	10IT022990130951	SCIVOLO URANIA	10/11/2010	MM	643	25,4	18,8	624,3	118	96,1	1027	
	padre x padre della madre		(cross)	ELIGIO SCIVOLO X ASSO LION								
	azienda		1880501	SALVADEI PIETRO - CADERZONE (TN)								
272	10IT024990297867	OLLI URSULA	05/10/2010	MM	787	21,5	20,6	635,0	118	103	1025	
	padre x padre della madre		(cross)	GULIVER OLLI X GAIANIGO FUNE								
	azienda		2522335	PROSPERO MARIA IN PIVOTTO - MAROSTICA (VI)								
273	10IT022990041291	NIBBIO PAPA	26/09/2005	MT	799	35,0	20,1	728,2	105	106,8	1024	M/4
	padre x padre della madre		(cross)	GIGIONE NIBBIO X GEPP0								
	azienda		1880227	MAFFEI FABIO - PINZOLO (TN)								
274	10IT028990263261	249 TRANQUILLO	12/10/2011	MM	741	34,0	21,6	754,1	105	107,6	1023	
	padre x padre della madre		(cross)	RIKI TRANQUILLO X GULIVER GRAL								
	azienda		2013201	SOC. AGR. RENDENA SAN MICHELE - GAZZO (PD)								
275	10IT024990255051	RIALTO TATA	29/11/2009	MT	765	23,1	23,9	724,6	119	84,6	1022	O/5
	padre x padre della madre		(cross)	LION RIALTO X FANTE DINOLITYC								
	azienda		2522331	AZ.AGR. BERTACCO ELENA E ELIGIO S.A. - MAROSTICA (VI)								
276	10IT028990255439	432 PISTACCHIO VI	28/11/2011	MM	519	29,9	17,8	636,4	112	100,3	1021	
	padre x padre della madre		(cross)	NIBBIO PISTACCHIO X GULIVER PIERINO								
	azienda		2013033	AZ. AGR. LE ROSTE DI MASCARELLO GIOVANNI E IVAN - GAZZO (PD)								
277	10IT022990158228	PISTACCHIO VELINA 138	14/10/2011	MM	634	29,1	20,4	689,1	105	108,3	1021	
	padre x padre della madre		(cross)	NIBBIO PISTACCHIO X BETTINO DALMATA								
	azienda		1880528	POLLA MAURIZIO - CADERZONE (TN)								
278	10IT024990206237	PIERINO SANA	30/10/2008	MT	608	31,2	19,5	685,0	120	94,1	1021	+/3
	padre x padre della madre		(cross)	GULIVER PIERINO X FUNE LEURO								
	azienda		2522331	AZ.AGR. BERTACCO ELENA E ELIGIO S.A. - MAROSTICA (VI)								
279	10IT024990206235	PIERINO SETA	17/10/2008	MT	790	25,1	18,1	604,8	116	100,1	1020	M/4
	padre x padre della madre		(cross)	GULIVER PIERINO X ASSO MICHELIN								
	azienda		2522331	AZ.AGR. BERTACCO ELENA E ELIGIO S.A. - MAROSTICA (VI)								
280	10IT028990172154	134 POLIFEMO SO	24/09/2008	MT	715	22,4	22,7	691,1	113	108,1	1020	M/5
	padre x padre della madre		(cross)	LEURO POLIFEMO X GIGO LUCANO								
	azienda		2013048	SOCIETA' AGRICOLA LE ROSE DI TOGNATO FRANCO S.S. - GAZZO (PD)								
281	10IT028990292737	TAURU ZORA	30/10/2012	MM	763	20,7	24,0	707,7	109	109,8	1020	
	padre x padre della madre		(cross)	RICCIO TAURU X LIPPI PISTOLA								
	azienda		2011065	MARTINELLO EDOARDO - S.PIETRO IN GU (PD)								
282	10IT028990240154	45 NIBBIO UTENN	03/04/2011	MM	841	29,0	21,3	709,9	108	99,7	1019	
	padre x padre della madre		(cross)	GIGIONE NIBBIO X GULIVER								
	azienda		2013044	SOC. AGR. F.LLI CRICINI - GAZZO (PD)								
283	10IT024990293761	RIALTO TROTTOLA	16/01/2010	MT	706	20,7	22,1	665,0	113	97,6	1018	+/3
	padre x padre della madre		(cross)	LION RIALTO X GARIBALDI LEO								
	azienda		2510649	AZ.AGR. BERTACCO ELENA E ELIGIO S.A. - MAROSTICA (VI)								
284	10IT028990166933	OLLI RESA	04/09/2008	MT	806	26,7	24,5	764,0	111	98,2	1017	O/5
	padre x padre della madre		(cross)	GULIVER OLLI X LICEO IRONICO								
	azienda		2011042	AZ. LA RENDENA di BALDISSERI S. & C. - S.PIETRO IN GU (PD)								
285	10IT028990172235	138 POTENTE SORA	10/10/2008	MT	539	20,6	15,1	501,9	120	116,4	1017	B/3
	padre x padre della madre		(cross)	MILO POTENTE X FORD MILORD								
	azienda		2013048	SOCIETA' AGRICOLA LE ROSE DI TOGNATO FRANCO S.S. - GAZZO (PD)								
286	10IT028990283266	NODO ZARA	10/10/2012	MM	800	28,3	20,6	687,7	116	103,6	1015	
	padre x padre della madre		(cross)	LEO NODO X LEURO QUELLO								
	azienda		2011042	AZ. LA RENDENA di BALDISSERI S. & C. - S.PIETRO IN GU (PD)								
287	10IT022990130898	RICCIO ULTIMA	20/11/2010	MM	752	22,3	19,6	618,7	116	106	1015	
	padre x padre della madre		(cross)	GILDO RICCIO X MARINO POSTINO								
	azienda		1880502	ALBERTI ANGELA - CADERZONE (TN)								
288	10IT028990157335	165 PIEMON.RAFFAELLA	30/10/2007	MT	730	23,9	19,4	627,0	107	115,4	1015	M/4
	padre x padre della madre		(cross)	GULIVER PIEMONTE X GAIANIGO ELIGIO								
	azienda		2013201	SOC. AGR. RENDENA SAN MICHELE - GAZZO (PD)								

N.	BOVINA	NOME	NATA	MT/MM	INDICE KG LATTE	INDICE KG GRASSO	INDICE KG PROTEINE	I.L.Q.	INDICE CARNE	INDICE MAMMELLA	I.L.Q.C.M.	VAL.MORF.
289	10IT022990131133	RICCIO VERA	21/10/2011	MM	856	24,2	21,6	679,3	116	100,2	1013	
	padre x padre della madre		(cross)	GILDO RICCIO X LEURO QUELLO								
	azienda		1800906	APPOLONI FLAVIO - DORSINO (TN)								
290	10IT028990223141	397 SBUDORATO U	06/11/2010	MM	713	24,1	19,8	636,8	117	101,4	1011	
	padre x padre della madre		(cross)	PIERINO SBUDORATO X FUNE LEURO								
	azienda		2013033	AZ. AGR. LE ROSTE DI MASCARELLO GIOVANNI E IVAN - GAZZO (PD)								
291	10IT022990174328	TULIPANO VANDA	04/11/2011	MM	769	23,5	22,6	696,9	113	95,3	1011	
	padre x padre della madre		(cross)	OLLI TULIPANO X FANTE								
	azienda		1880528	POLLA MAURIZIO - CADERZONE (TN)								
292	10IT023990280885	NIBBIO UMBRA	14/09/2010	MT	742	30,9	22,6	754,1	106	97,2	1010	M/4
	padre x padre della madre		(cross)	GIGIONE NIBBIO X LAMBERTO OLIVER								
	azienda		2457196	FACCIO ILIANA, RINI SERGIO - VESTENANOVA (VR)								
293	10IT022990021344	GULIVER OMBRA 99	04/10/2004	MT	932	30,5	22,3	744,4	106	96,1	1010	+/4
	padre x padre della madre		(cross)	GULIVER X GORBI								
	azienda		1880528	POLLA MAURIZIO - CADERZONE (TN)								
294	10IT028990259044	RANIERO VERA	04/11/2011	MM	681	21,2	18,6	588,1	117	110,8	1010	
	padre x padre della madre		(cross)	LION RANIERO X GULIVER PIEMONTE								
	azienda		2014070	SOCIETA AGRICOLA DI GUZZO ALBINO E EMILIO - PIAZZOLA (PD)								
295	10IT024990367891	ROBOCOP VISTA	22/05/2012	MM	654	18,4	18,8	569,8	122	95,3	1009	
	padre x padre della madre		(cross)	GILDO ROBOCOP X LEO NINJA								
	azienda		2531113	PACCAGNELLA GIAMPIETRO e FRANCESCO - GRISIGNANO (VI)								
296	10IT024990367836	SIRK VISMA	15/10/2011	MM	731	23,6	22,6	696,7	111	100,3	1009	
	padre x padre della madre		(cross)	OTRANTO SIRK X LEURO POLIFEMO								
	azienda		2531113	PACCAGNELLA GIAMPIETRO e FRANCESCO - GRISIGNANO (VI)								
297	10IT024990115198	OTTO QUADRIA	14/10/2006	MT	701	14,1	19,3	549,4	114	102,6	1008	+/3
	padre x padre della madre		(cross)	LEO OTTO X LUPIN DUCATI								
	azienda		2530830	CASAROTTO GAETANO - CAMISANO (VI)								
298	10IT028990232189	RICCIO USA	21/09/2010	MM	713	21,2	20,9	639,2	118	100,4	1007	
	padre x padre della madre		(cross)	GILDO RICCIO X INDIANO MIO								
	azienda		2011042	AZ. LA RENDENA di BALDISSERI S. & C. - S.PIETRO IN GU (PD)								
299	10IT022990082297	LION RUBINA	28/12/2007	MT	594	24,8	24,2	742,7	119	85,7	1006	M/5
	padre x padre della madre		(cross)	ASSO LION X ARCO ET DORO								
	azienda		1844358	MISSERONI FRANCO - RABBI (TN)								
300	10IT028990238024	248 NIBBIO VAGA	09/10/2011	MM	674	23,5	19,4	622,5	110	108,8	1006	
	padre x padre della madre		(cross)	GIGIONE NIBBIO X LEO OTTO								
	azienda		2013201	SOC. AGR. RENDENA SAN MICHELE - GAZZO (PD)								
301	10IT022990102943	QUINTOL. SAMPDORIA	05/10/2008	MT	396	17,5	18,2	549,7	117	104,3	1005	O/5
	padre x padre della madre		(cross)	GILDO QUINTOLOTTO X GRAL MORI								
	azienda		1880227	MAFFEI FABIO - PINZOLO (TN)								
302	10IT028990263269	261 RIALTO VORA	14/12/2011	MM	823	20,3	23,0	682,5	112	99,4	1004	
	padre x padre della madre		(cross)	LION RIALTO X LEO OTTO								
	azienda		2013201	SOC. AGR. RENDENA SAN MICHELE - GAZZO (PD)								
303	10IT024990376680	TEST VALLY	05/03/2012	MM	588	20,7	18,4	579,4	116	105,7	1004	
	padre x padre della madre		(cross)	PIERINO TEST X LIPPI OTTONE								
	azienda		2511359	POZZA LUIGI - LUSIANA (VI)								
304	10IT024990331245	TATO VARTA	19/10/2011	MM	707	21,7	23,0	692,9	113	100,7	1003	
	padre x padre della madre		(cross)	LION TATO X DALMATA QUMAN								
	azienda		2522335	PROSPERO MARIA IN PIVOTTO - MAROSTICA (VI)								
305	10IT024990367875	TATO VITTORIA	21/01/2012	MM	693	23,2	21,5	669,5	118	98,1	1003	
	padre x padre della madre		(cross)	LION TATO X GIOTTO MARINO								
	azienda		2531113	PACCAGNELLA GIAMPIETRO e FRANCESCO - GRISIGNANO (VI)								
306	10IT028990263271	263 TICCHIO VAR	15/01/2012	MM	700	21,5	18,8	595,9	115	109,2	1003	
	padre x padre della madre		(cross)	RICCIO TICCHIO X GULIVER PIEMONTE								
	azienda		2013201	SOC. AGR. RENDENA SAN MICHELE - GAZZO (PD)								

N.	BOVINA	NOME	NATA	MT/MM	INDICE KG LATTE	INDICE KG GRASSO	INDICE KG PROTEINE	I.L.Q.	INDICE CARNE	INDICE MAMMELLA	I.L.Q.C.M.	VAL.MORF.
307	10IT028990263260	252 SOLAR VENER	30/10/2011	MM	453	16,6	17,3	521,4	119	109,1	1003	
	padre x padre della madre		(cross)	LION SOLAR X FORD MEDIO								
	azienda		2013201	SOC. AGR. RENDENA SAN MICHELE - GAZZO (PD)								
308	10IT024990375039	TRENO ZARA	05/09/2012	MM	666	20,4	20,5	624,3	117	103,3	1002	
	padre x padre della madre		(cross)	RICCIO TRENO X ARCO INDIANO								
	azienda		2522331	AZ.AGR. BERTACCO ELENA E ELIGIO S.A. - MAROSTICA (VI)								
309	10IT028990146276	283 OSCIAGOD. ROBINA	03/11/2007	MT	813	29,3	21,7	721,5	106	99,2	1001	M/5
	padre x padre della madre		(cross)	LUPO OSCIAGODAN X ARALDO CORSO								
	azienda		2013034	AZ. AGR. DALLA VALLE DI DALLA VALLE A. - GAZZO (PD)								
310	10IT028990246621	384 TATO VESPA	19/11/2011	MM	741	17,3	22,5	647,2	116	101,6	1000	
	padre x padre della madre		(cross)	LION TATO X DALMATA PENDOLO								
	azienda		2013034	AZ. AGR. DALLA VALLE DI DALLA VALLE A. - GAZZO (PD)								
311	10IT024990341677	SIRTACHI VI	15/12/2011	MM	606	20,0	20,1	613,1	118	96,8	998	
	padre x padre della madre		(cross)	POLIFEMO SIRTACHI X GARIBALDI NIKO								
	azienda		2532523	RUTIGLIANO GEMMA - TORRI DI QUARTESOLO (VI)								
312	10IT028990246623	383 TATO VIOLA	16/11/2011	MM	671	15,4	21,1	600,3	116	109,5	998	
	padre x padre della madre		(cross)	LION TATO X DALMATA PENDOLO								
	azienda		2013034	AZ. AGR. DALLA VALLE DI DALLA VALLE A. - GAZZO (PD)								
313	10IT024990367842	TATO VANE	24/10/2011	MM	677	21,5	21,0	645,5	122	96,2	998	
	padre x padre della madre		(cross)	LION TATO X FELIX MODELLO								
	azienda		2531113	PACCAGNELLA GIAMPIETRO e FRANCESCO - GRISIGNANO (VI)								
314	10IT022990150085	TULIPANO VOCE 64	05/10/2011	MM	821	17,8	20,9	614,3	118	95,9	997	
	padre x padre della madre		(cross)	OLLI TULIPANO X GARIBALDI IOGURT								
	azienda		1880530	POLLA MAURO - CADERZONE (TN)								
315	10IT028990191189	366 ROLLEY TREMENDA	22/10/2009	MT	569	21,7	22,7	685,0	112	101,4	996	O/5
	padre x padre della madre		(cross)	LION ROLLEY X ITALO NAOMI								
	azienda		2013033	AZ. AGR. LE ROSTE DI MASCARELLO GIOVANNI E IVAN - GAZZO (PD)								
316	10IT022990192885	SEDANO ZAGA 99	04/12/2012	MM	634	22,6	22,5	688,2	117	101,7	996	
	padre x padre della madre		(cross)	POLIFEMO SEDANO X LION SOLAR								
	azienda		1880108	LA STRIA DI BO' DI POVINELLI MAURO - CARISOLO (TN)								
317	10IT028990203026	166 DALMATA TAO	19/10/2009	MM	636	24,7	20,4	655,2	107	109,3	995	
	padre x padre della madre		(cross)	BETTINO DALMATA X LAMBERTO OLIVER								
	azienda		2013048	SOCIETA' AGRICOLA LE ROSE DI TOGNATO FRANCO S.S. - GAZZO (PD)								
318	10IT022990130999	NIBBIO ULNA 114	18/10/2010	MT	774	28,1	18,1	628,8	110	108,8	995	
	padre x padre della madre		(cross)	GIGIONE NIBBIO X GULIVER OLLI								
	azienda		1948041	PAULON ANDREINA - FARRA D'ALPAGO (BL)								
319	10IT028990102770	195 NIKO PISTACCHIA	06/02/2006	MT	773	22,8	17,0	562,5	116	95,6	994	O/5
	padre x padre della madre		(cross)	GARIBALDI NIKO X BILIARDO ARCO - E.T.								
	azienda		2013037	MIOTTI IVO - GAZZO (PD)								
320	10IT028990156839	345 PIERINO SERENA	21/10/2008	MT	552	20,4	15,4	507,8	124	101,2	993	+3
	padre x padre della madre		(cross)	GULIVER PIERINO X FANTE DINOLITYC								
	azienda		2013033	AZ. AGR. LE ROSTE DI MASCARELLO GIOVANNI E IVAN - GAZZO (PD)								
321	10IT022990089481	QUAROCCO SISSI 62	01/10/2008	MT	762	17,3	21,4	622,8	109	100,3	992	+3
	padre x padre della madre		(cross)	OLLI QUAROCCO X GARIBALDI MASCALZONE								
	azienda		1880528	POLLA MAURIZIO - CADERZONE (TN)								
322	10IT028990261722	59 TATO VULCANI	04/04/2012	MM	783	21,4	22,2	671,2	118	102,6	992	
	padre x padre della madre		(cross)	LION TATO X EFRE GIGO								
	azienda		2013044	SOC. AGR. F.LLI CRICINI - GAZZO (PD)								
323	10IT022990174339	NIBBIO VIRGO	20/11/2011	MM	437	23,3	18,9	610,3	106	113	991	
	padre x padre della madre		(cross)	GIGIONE NIBBIO X BIL. ELEVATION ET								
	azienda		1880108	LA STRIA DI BO' DI POVINELLI MAURO - CARISOLO (TN)								
324	10IT028990238160	199 NIBBIO UMID	12/01/2011	MM	727	30,0	19,0	663,4	108	100,4	991	
	padre x padre della madre		(cross)	GIGIONE NIBBIO X GARIBALDI LEO								
	azienda		2013048	SOCIETA' AGRICOLA LE ROSE DI TOGNATO FRANCO S.S. - GAZZO (PD)								

N.	BOVINA	NOME	NATA	MT/MM	INDICE KG LATTE	INDICE KG GRASSO	INDICE KG PROTEINE	I.L.Q.	INDICE CARNE	INDICE MAMMELLA	I.L.Q.C.M.	VAL.MORF.
325	10IT028990270988	TEST ZAMBIA	21/10/2012	MM	590	17,4	20,1	593,4	117	102,1	990	
	padre x padre della madre		(cross)	PIERINO TEST X LIPPI PISTOLA								
	azienda		2011065	MARTINELLO EDOARDO - S.PIETRO IN GU (PD)								
326	10IT022990130967	POLIFEMO TERRA 196	24/01/2010	MT	628	22,0	23,4	704,0	115	102,5	988	B/3
	padre x padre della madre		(cross)	LEURO POLIFEMO X VERO ASSO								
	azienda		1880528	POLLA MAURIZIO - CADERZONE (TN)								
327	10IT028990183810	187 PIEMONTE ST	19/11/2008	MT	725	23,8	18,8	613,4	115	104,1	988	M/5
	padre x padre della madre		(cross)	GULIVER PIEMONTE X GAIANIGO								
	azienda		2013201	SOC. AGR. RENDENA SAN MICHELE - GAZZO (PD)								
328	10IT024990331246	TEO VILLA	30/10/2011	MM	703	18,9	26,4	748,0	109	90,7	987	
	padre x padre della madre		(cross)	RIALTO TEO X DALMATA QUMAN								
	azienda		2522335	PROSPERO MARIA IN PIVOTTO - MAROSTICA (VI)								
329	10IT028990269734	36 TATO VALUTA	31/12/2011	MM	622	21,8	20,7	640,9	118	94,5	987	
	padre x padre della madre		(cross)	LION TATO X NONNO QUIZ								
	azienda		2013001	TOGNATO RINO - GAZZO (PD)								
330	10IT022990150091	TATO VIZZA 69	21/10/2011	MM	762	24,6	23,1	715,5	111	99,7	986	
	padre x padre della madre		(cross)	LION TATO X FURIOSO INDIO								
	azienda		1880530	POLLA MAURO - CADERZONE (TN)								
331	10IT022990176202	TEST ZEBRA	09/10/2012	MM	578	19,2	17,9	555,8	117	105,5	985	
	padre x padre della madre		(cross)	PIERINO TEST X DALMATA QUESIRO								
	azienda		1882009	AZ. AGR. RINO ARTINI - ZUCLO (TN)								
332	10IT024990243815	OLLI RASPA	01/07/2009	MT	698	14,2	17,5	508,9	124	100	985	+/4
	padre x padre della madre		(cross)	GULIVER OLLI X GAIANIGO FAX								
	azienda		2531113	PACCAGNELLA GIAMPIETRO e FRANCESCO - GRISIGNANO (VI)								
333	10IT028990272331	SOLAR VIERA	25/01/2012	MM	748	24,0	23,1	713,1	115	95,8	984	
	padre x padre della madre		(cross)	LION SOLAR X MORENO OPOSSUM								
	azienda		2013222	AZ. AGR. FONTANA SOC. AGR. - GAZZO (PD)								
334	10IT028990232242	ROBOCOP ULTRA	23/03/2011	MM	509	20,8	16,1	527,3	123	102,3	983	
	padre x padre della madre		(cross)	GILDO ROBOCOP X CONTE EREMITA								
	azienda		2011042	AZ. LA RENDENA di BALDISSERI S. & C. - S.PIETRO IN GU (PD)								
335	10IT028990232243	ROBOCOP URNA	23/03/2011	MM	509	20,8	16,1	527,3	123	102,3	983	
	padre x padre della madre		(cross)	GILDO ROBOCOP X CONTE EREMITA								
	azienda		2011042	AZ. LA RENDENA di BALDISSERI S. & C. - S.PIETRO IN GU (PD)								
336	10IT028990155718	POSTINO ROSITA	02/03/2008	MT	780	14,6	18,5	535,7	120	105,2	982	O/5
	padre x padre della madre		(cross)	MARINO POSTINO X GARIBALDI LEO								
	azienda		2011039	PETTENUZZO LUCIANO, AURELIO - S. PIETRO IN GU (PD)								
337	10IT022990134852	POLIFEMO TORCIA	20/11/2009	MT	692	22,8	20,4	640,8	113	105,6	982	M/5
	padre x padre della madre		(cross)	LEURO POLIFEMO X ARCO LAMPONE								
	azienda		1807047	SALVADORI CLAUDIO - RONCONE (TN)								
338	10IT024990367893	TOBIA ZARA	02/09/2012	MM	722	21,8	19,5	613,1	119	95	982	
	padre x padre della madre		(cross)	QUELLO TOBIA X GARIBALDI NIKO								
	azienda		2531113	PACCAGNELLA GIAMPIETRO e FRANCESCO - GRISIGNANO (VI)								
339	10IT028990213727	OLLI TENERA	03/01/2010	MT	764	26,9	18,8	635,3	120	96,7	981	M/4
	padre x padre della madre		(cross)	GULIVER OLLI X FANTE DINOLITYC								
	azienda		2011042	AZ. LA RENDENA di BALDISSERI S. & C. - S.PIETRO IN GU (PD)								
340	10IT028990272341	436 SOGNO VIOLA	12/02/2012	MM	779	22,5	20,7	646,7	120	94,5	981	
	padre x padre della madre		(cross)	PIERINO SOGNO X GILDO RICCIO								
	azienda		2013222	AZ. AGR. FONTANA SOC. AGR. - GAZZO (PD)								
341	10IT022990073369	OTORINO ROSI	17/12/2007	MT	738	22,5	21,7	667,8	115	93,9	981	M/4
	padre x padre della madre		(cross)	CIRO OTORINO ET X GULIVER GRAL								
	azienda		1880108	LA STRIA DI BO' DI POVINELLI MAURO - CARISOLO (TN)								
342	10IT024990174302	POSTINO ONA	08/12/2007	MT	594	28,7	15,6	576,0	119	90,1	976	+/3
	padre x padre della madre		(cross)	MARINO POSTINO X CARONTE GENGISKAN								
	azienda		2531113	PACCAGNELLA GIAMPIETRO e FRANCESCO - GRISIGNANO (VI)								

N.	BOVINA	NOME	NATA	MT/MM	INDICE KG LATTE	INDICE KG GRASSO	INDICE KG PROTEINE	I.L.Q.	INDICE CARNE	INDICE MAMMELLA	I.L.Q.C.M.	VAL.MORF.
343	10IT028990283253	NODO ZETA	19/09/2012	MM	710	26,3	15,2	548,3	118	105,6	976	
	padre x padre della madre		(cross)	LEO NODO X NARCISO QUIVI								
	azienda		2011042	AZ. LA RENDENA di BALDISSERI S. & C. - S.PIETRO IN GU (PD)								
344	10IT028990145237	109 DALMATA QUEFA	18/02/2007	MT	727	27,0	24,2	759,4	101	101,5	976	+/3
	padre x padre della madre		(cross)	BETTINO DALMATA X MARTEDI CRUIZ								
	azienda		2013048	SOCIETA' AGRICOLA LE ROSE DI TOGNATO FRANCO S.S. - GAZZO (PD)								
345	10IT022990175154	SCIAPIRO VANESSA	14/12/2011	MM	507	23,7	17,6	584,7	116	103,6	974	
	padre x padre della madre		(cross)	GILDO SCIAPIRO X ARCO INDIANO								
	azienda		1880408	AZ.AGR.FATTORIA ANTICA RENDENA - GIUSTINO (TN)								
346	10IT028990283236	NIBBIO VELTA	05/07/2012	MM	655	33,7	20,3	721,4	109	95,3	971	
	padre x padre della madre		(cross)	GIGIONE NIBBIO X FANTE DINOLITYC								
	azienda		2011042	AZ. LA RENDENA di BALDISSERI S. & C. - S.PIETRO IN GU (PD)								
347	10IT028990216949	SOLAR UVA	16/11/2010	MM	598	13,5	18,5	527,0	126	95,6	970	
	padre x padre della madre		(cross)	LION SOLAR X MATTHEUS PACO								
	azienda		2013040	FORASACCO IGINO E EMILIANO - GAZZO (PD)								
348	10IT028990186017	PIEMONTE SILA	15/11/2008	MT	551	23,3	15,6	534,9	109	114,9	969	M/4
	padre x padre della madre		(cross)	GULIVER PIEMONTE X ARCO LAMPONE								
	azienda		2014070	SOCIETA AGRICOLA DI GUZZO ALBINO E EMILIO - PIAZZOLA (PD)								
349	10IT028990119672	DALMATA QUITA	11/03/2007	MT	535	22,4	19,3	613,6	105	108,9	963	M/4
	padre x padre della madre		(cross)	BETTINO DALMATA X FORD LIGABUE								
	azienda		2011039	PETTENUZZO LUCIANO, AURELIO - S. PIETRO IN GU (PD)								
350	10IT024990202366	LION RESENA	10/02/2008	MT	874	25,8	29,0	860,7	109	81	962	M/4
	padre x padre della madre		(cross)	ASSO LION X CARONTE MORENO								
	azienda		1844358	MISSERONI FRANCO - RABBI (TN)								

ELENCO ALLEVATORI, IN ORDINE DI CODICE, CON BOVINE RIPORTATE A CATALOGO

CODICE	ALLEVATORE	BOVINE A CATALOGO												
1800906	APPOLONI FLAVIO - DORSINO (TN)	204	289											
1807047	SALVADORI CLAUDIO - RONCONE (TN)	337												
1844358	MISSERONI FRANCO - RABBI (TN)	299	350											
1880108	LA STRIA DI BO' DI POVINELLI MAURO - CARISOLO (TN)	2	12	15	29	45	69	71	88	92	96	101	134	
		161	215	217	228	229	252	260	316	323	341			
1880205	MATURI FULVIO - PINZOLO (TN)	190	202											
1880207	COLLINI VALENTINO - PINZOLO (TN)	221												
1880208	AZ. AGR. LA REGINA DI COLLINI	192												
1880227	MAFFEI FABIO - PINZOLO (TN)	19	28	34	38	133	263	273	301					
1880408	AZ.AGR.FATTORIA ANTICA RENDENA - GIUSTINO (TN)	345												
1880501	SALVADEI PIETRO - CADERZONE (TN)	271												
1880502	ALBERTI ANGELA - CADERZONE (TN)	121	287											
1880528	POLLA MAURIZIO - CADERZONE (TN)	6	8	13	22	30	35	55	56	73	81	83	89	
		95	97	99	103	104	114	115	142	146	155	179	184	
		186	191	208	223	233	236	245	250	253	258	265	277	
		291	293	321	326									
1880530	POLLA MAURO - CADERZONE (TN)	50	63	68	87	94	113	117	135	149	156	168	171	
		181	187	195	214	216	230	242	314	330				
1881107	SCARAZZINI RAFFAELE - VIGO RENDENA (TN)	160												
1881710	VALENTI FELICE - BONDO (TN)	218												
1882009	AZ. AGR. RINO ARTINI - ZUCLO (TN)	331												
1948041	PAULON ANDREINA - FARRA D'ALPAGO (BL)	173	318											
2010244	SOC. AGR. GALLIO - CARMIGNANO (PD)	44	251											
2011039	PETTENUZZO LUCIANO, AURELIO - S. PIETRO IN GU (PD)	72	122	136	176	336	349							
2011042	AZ. LA RENDENA di BALDISSERI S. & C. - S.PIETRO IN GU (PD)	4	26	40	58	59	67	74	78	98	126	127	129	
		137	165	200	206	209	210	239	246	261	284	286	298	
		334	335	339	343	346								
2011065	MARTINELLO EDOARDO - S.PIETRO IN GU (PD)	54	77	80	82	144	151	163	262	281	325			
2011251	AZ.AGR. DEL MORO DI BIGARELLA - S.PIETRO IN GU (PD)	90	153											
2013001	TOGNATO RINO - GAZZO (PD)	329												
2013033	AZ. AGR. LE ROSTE DI MASCARELLO GIOVANNI E IVAN - GAZZO (PD)	3	20	31	39	43	47	57	66	86	123	177	198	
		269	276	290	315	320								
2013034	AZ. AGR. DALLA VALLE DI DALLA VALLE A. - GAZZO (PD)	1	112	128	139	207	309	310	312					
2013037	MIOTTI IVO - GAZZO (PD)	25	41	42	51	79	111	124	140	148	170	237	240	
		319												
2013038	SAMBUGARO RICCARDO - GAZZO (PD)	116												
2013040	FORASACCO IGINO E EMILIANO - GAZZO (PD)	212	347											
2013042	FELTRIN ELIO e FABIO SOC. AGR. - GAZZO (PD)	9	14	24	33	102	131	185	213	257				
2013044	SOC. AGR. F.LLI CRICINI - GAZZO (PD)	53	205	266	282	322								
2013048	SOCIETA' AGRICOLA LE ROSE DI TOGNATO FRANCO S.S. - GAZZO (PD)	48	52	62	64	93	107	119	120	130	141	143	154	
		157	166	201	219	232	249	280	285	317	324	344		

razza rendena

latte
carne
longevità
fertilità
fecondità
rusticità
resistenza
sanità
e prodotti legati alla razza

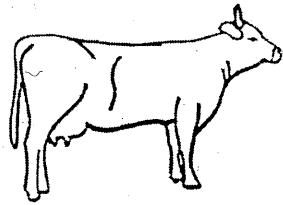

Catalogo elaborato e stampato a cura dell'Ufficio Centrale del Libro
Genealogico Nazionale della Razza Rendena

A.N.A.RE. – 38121 Trento - ITALIA – Via delle Bettine 40 – Tel. 0461/828999
info@anare.it – www.anare.it – www.facebook.com/razzarendena