

RAZZA RENDENA

CATALOGO

**PADRI DI TORO
TORI IN ATTESA
GIOVANI TORI**

2019-2020

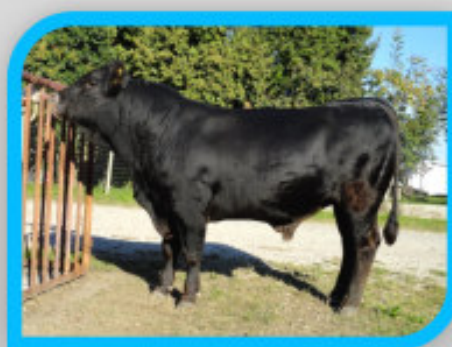

A.N.A.RE. – Via delle Bettine 40 – 38121 TRENTO – Tel. 0461/828999

E-mail info@anare.it – www.anare.it – www.facebook.com/razzarendena

ASSOCIAZIONE NAZIONALE ALLEVATORI BOVINI RAZZA RENDENA - TRENTO

METODO DI VALUTAZIONE GENETICA DEI TORI

La **valutazione genetica** dei riproduttori maschi e femmine della Razza viene effettuata per le **produzioni quantitative e qualitative di latte**, per la **produzione di carne** e per i **tratti morfologici**.

VALUTAZIONE GENETICA LATTE

La valutazione genetica è stata effettuata dal Dipartimento di Agronomia, Animali, Alimenti, Risorse Naturali e Ambiente (DAFNAE) di Padova utilizzando la metodologia BLUP-ANIMAL MODEL e un modello TEST DAY a ripetibilità, considerando i singoli controlli giornalieri di ogni bovina fino alla terza lattazione e calcolando separatamente gli Indici Genetici per la quantità di latte, di grasso e di proteine.

Tali Indici, che corrispondono al valore genotipico degli animali per i caratteri latte, grasso e proteine, hanno permesso l'elaborazione dell'**Indice Latte Qualità (I.L.Q.)**, che dà la massima garanzia di utilizzazione delle migliori vacche al fine del miglioramento quanti-qualitativo della produzione di latte. L'I.L.Q. si ottiene con la seguente formula:

$$\text{I.L.Q.} = \frac{\text{I.G. kg grasso} + 3 \times \text{I.G. kg proteine}}{0,131}$$

Per la determinazione degli Indici Genetici latte sono stati utilizzati i seguenti dati:

- 1) i singoli controlli produttivi giornalieri ottenuti dalla banca dati dell'A.I.A., limitatamente a quelle lattazioni con almeno 4 controlli giornalieri noti e considerando per ciascun allevamento-data di controllo la presenza di almeno due vacche dello stesso ordine di parto (primipare, secondipare o terzipare), controllate nello stesso giorno;
- 2) tutti i possibili dati anagrafici relativi alle vacche iscritte al L.G. e recuperati a partire dall'archivio genealogico fornito dall'A.N.A.RE. al DAFNAE dell'Università di Padova.

Gli effetti ambientali inclusi nel modello di valutazione genetica sono l'allevamento-data di controllo entro ordine di parto, lo stadio di gestazione, l'ordine di parto, l'età al parto (entro ordine di parto), il mese di parto (entro ordine di parto) e l'effetto permanente dell'ambiente di allevamento che agisce su ogni lattazione e tra lattazioni successive di una stessa bovina. In tal modo si evita ogni possibile confusione tra effetti ambientali e genetici.

Sono stati utilizzati nel calcolo degli Indici i seguenti valori di ereditabilità e ripetibilità, rispettivamente:

- QUANTITÀ LATTE 0,206 – 0,648
- QUANTITÀ GRASSO 0,165 – 0,494
- QUANTITÀ PROTEINE 0,177 – 0,594

VALUTAZIONE GENETICA CARNE

La valutazione genetica è stata effettuata dal DAFNAE dell'Università di Padova utilizzando la metodologia BLUP-Animal Model, con la produzione degli Indici Genetici per l'accrescimento e per la stima media della resa al macello corretta per il valore commerciale della carcassa (resa in carcassa standard); quest'ultima variabile viene ottenuta moltiplicando la resa media stimata per la valutazione SEUROP media.

La base dati utilizzata per il calcolo degli indici è rappresentata da:

- 1) tutti i dati fenotipici disponibili e relativi ai torelli sottoposti alla prova di performance-test a partire dal 1985 ed in particolare:
 - l'**accrescimento giornaliero (AMG)** individuale realizzato nel periodo di permanenza al Centro di Allevamento (11 mesi circa);
 - le **stime in vivo** della resa al macello e della conformazione commerciale della carcassa secondo la metodica SEUROP, effettuate a fine del periodo di permanenza presso il Centro di Allevamento da parte di tre esperti del settore della macellazione (**RxSEUROP**);
- 2) tutti i possibili dati anagrafici relativi ai soggetti sottoposti al performance-test e recuperati a partire dall'archivio genealogico fornito dall'A.N.A.RE. al DAFNAE dell'Università di Padova.

Per la determinazione degli indici genetici è stato utilizzato un modello che includeva i seguenti effetti:

- gruppo di performance o di soggetti contemporanei;
- ordine di parto della madre del soggetto (1° parto, 2° parto, da 3° a 7° parto, 8° parto ed oltre);
- effetto casuale dell'animale.

Sono stati utilizzati nel calcolo degli indici i seguenti valori di ereditabilità:

- ACCRESCIMENTO 0,40
- RESA IN CARCASSA STANDARD 0,49

I singoli indici genetici calcolati sono stati quindi utilizzati per l'elaborazione dell'**Indice genetico Carne (I.C.)**, che combina con un rapporto 30:70% l'accrescimento giornaliero in prova di performance e la stima media della resa al macello per la valutazione media della conformazione secondo la metodica SEUROP.

$$\text{I.C.} = 0,7 \times \text{I.G. RxSEUROP} + 0,3 \times \text{I.G. AMG}$$

VALUTAZIONE GENETICA MORFOLOGIA

La valutazione genetica è stata effettuata dal Dipartimento DAFNAE dell'Università di Padova attraverso una procedura di analisi fattoriale delle singole valutazioni morfologiche, che ha portato al calcolo di punteggi inerenti 7 caratteri principali definiti come: muscolosità, taglia, volume mammella, correttezza mammella, correttezza arti, desiderabilità animale e correttezza generale animale. Complessivamente, questi caratteri, analizzati con un modello matematico-statistico di tipo ANIMAL MODEL, hanno messo in luce buoni livelli di ereditabilità (dal 19% al 45%), suggerendo la possibilità di utilizzazione pratica degli indici genetici derivati dalle valutazioni morfologiche lineari.

In specifico vengono elaborati due indici fattoriali di morfologia, la Muscolosità e la Correttezza della mammella con un modello che considera gli effetti dell'Allevamento-Anno di Valutazione-Esperto, Stagione di parto della bovina, età al primo parto, stadio di lattazione ed effetto genetico additivo inerente l'animale.

La base dati utilizzata per il calcolo degli indici è rappresentata da:

- 1) tutti i rilievi morfologici lineari effettuati sulle bovine primipare a partire dalla campagna di valutazioni del 1994 (Primipare con parti 1993-1994);
- 2) tutti i possibili dati anagrafici relativi alle primipare valutate e recuperati a partire dall'archivio genealogico fornito dall'A.N.A.RE. al DAFNAE dell'Università di Padova.

I valori di ereditabilità considerati sono:

- MUSCOLOSITÀ 0,37
- CORRETTEZZA MAMMELLA 0,29

INDICE GENETICO GLOBALE

La disponibilità degli indici genetici per la morfologia e per latte e carne ha consentito l'elaborazione, da parte del DAFNAE dell'Università di Padova, dell'Indice Genetico Globale (**ILQCM**).

$$\text{ILQCM} = (0.65 \times \text{ILQ}) + (0.045 \times \text{Indice AMG}) + (0.105 \times \text{Indice RxSEUROP}) + (0.10 \times \text{Indice Muscolosità}) + (0.10 \times \text{Indice Correttezza Mammella})$$

Dove:

ILQ =

Indice genetico Latte Qualità calcolato sulle produzioni di latte, grasso e proteine e determinato sulla base della formula usuale;

Indice AMG =

Indice genetico per l'Accrescimento giornaliero misurato sui torelli del Performance test;

Indice RExSEU =

Indice genetico della Resa al macello stimata in vivo (Media 3 Valutatori), corretta per la Conformazione della carcassa (SEUROP) stimata in vivo (Media 3 Valutatori) sui torelli alla fine del Performance test;

Indice Muscolosità =

Indice genetico della muscolosità ottenuto da un unico dato di partenza mediante sintesi dei punteggi morfologici lineari di Muscolosità Spalla-Anteriore, Muscolosità Dorso-Lombi e Groppa, Muscolosità Coscia e Natica da Dietro e Muscolosità Coscia e Natica di lato;

Indice Correttezza Mammella =

Indice genetico della Correttezza della mammella da un unico dato di partenza mediante sintesi dei punteggi morfologici della Profondità mammaria, Forza del Legamento Sospensore, Direzione dei Capezzoli e Lunghezza dei Capezzoli.

NEL CATALOGO VENGONO RIPORTATI:

- i tori che la Commissione Tecnica Centrale ha autorizzato per l'impiego negli accoppiamenti programmati quali padri di toro;
- i tori del XXIV, XXV, XXVI, XXVII e XXVIII ciclo delle prove di progenie con materiale stoccato presso i Centri di Fecondazione Artificiale - San Donà di Piave (VE) e "Alpenseme" - Toss di Ton (TN);
- i giovani tori della campagna di inseminazione 2019/2020 (XXVIII ciclo).

I padri di toro

Sono 20, scelti tra i giovani tori, i tori in attesa e i tori provati, con elevati Indici Genetici. Dei 20 tori si riportano gli Indici Genetici e le percentuali di utilizzo.

Per i tori in attesa

Si riportano nome, numero di matricola e anno di utilizzo.

I giovani tori 2019/2020

Sono elencati in ordine alfabetico; per ogni toro sono riportati l'Indice Carne, l'Indice Latte Qualità, l'Indice Genetico Globale e la qualifica morfologica (Q.ca). Sono inoltre riportati gli ascendenti con i relativi indici genetici, i dati produttivi, la valutazione morfologica (v.m.).

Sono segnalati con la sigla 'ALP' i tori provenienti da aziende che alpeggiano. Per ogni toro è pure riportato il colore delle relative paillettes del materiale seminale disponibile.

Completano il catalogo due elenchi generali in ordine alfabetico ed in ordine di matricola di tutti i tori riportati.

Padri di Toro 2019/2020

Elenco dei padri di toro e percentuale di utilizzo

TORO		I.G.*	NONNO MATERNO	PADRE DELLA NONNA MATERNA	IMPIEGO %
NOME	CODICE IDENTIFICATIVO				
VINELLO BAROLO	10IT028990319659	1383	GULIVER OLLI	LEURO POLIFEMO	5
CORNO ELMEIVAN	10IT028990415027	1298	LUPO OSCIAGODAN	GULIVER PIERINO	5
BANDUS EVARIX	10IT022990280224	1268	SOLAR VISITOR	NIBBIO PISTACCHIO	5
VINELLO ALEN	10IT028990297280	1218	DALMATA SCORPIONE	GRAL NABA	5
VINELLO BEX	10IT022990219720	1197	LION SOLAR	CIRO OTORINO	5
SEDANO ZENZO	10IT028990281500	1192	GIGIONE NIBBIO	GORBY BETTINO	5
ASTERIX CILLIS	10IT028990355956	1167	LUPO OSCIAGODAN	GULIVER PIERINO	5
QUMAN ELIO	10IT022990258765	1138	LION TATO	GILDO RICCIO	5
SIMONE ERMIDO	10IT028990397761	1124	GILDO ROBOCOP	GULIVER OLLI	5
ZUMO CICLOPE	10IT028990357452	1119	LEO NODO	LEURO QUELLO	5
ZOVEN BANDUS	10IT022990214383	1110	LEURO POLIFEMO	DOMINETOR FORD	5
BERTON ELEFANTE	10IT022990258780	1096	GULIVER OLLI	FURIOSO INDIO	5
GILDO ROBOCOP	10IT024990174321	1077	VISONE ANACLETO	VERO ASSO	5
VISITOR BOND	10IT024990473795	1062	GULIVER PIERINO	ARCO INDIANO	5
BONITO EVERTON	10IT022990281000	1059	NIBBIO VINELLO	ARCO INDIANO	5
ZENZO BONITO	10IT028990342683	1053	GILDO ROBOCOP	BETTINO DALMATA	5
ROBOCOP VALLE	10IT028990263290	1035	LEO OTTO	VISONE ALBERO	5
ZIRMOL CAMILLO	10IT022990236193	1031	BETTINO DALMATA	FANTE	5
POLIFEMO ALESSIO	10IT024990456658	1027	MILO POTENTE	GULIVER GRAL	5
OSCIAGODAN ZUGO	10IT022990131078	1003	GULIVER OLLI	FANTE	5

* Indice Genetico Globale

Centri di Distribuzione presso i quali il materiale seminale è disponibile:

ALPENSEME - Toss di Ton (TN) - Via Castello, 10

Tel. 0461/657602 - Fax 0461/657930

E-Mail: damiano.zini@tparento.it

Giovanni Baldessari 335/7182086

VBA SCA VENETO SRL - VICENZA - Via Leonardo da Vinci, 52

Tel. 0444/396931 - Fax 0444/396919

Tel. 0444/396928

E-mail:

amministratore@vbascaveneto.it

Gasparotto Damiano 335/7630744

Diego Tessari 336/358923

Giacomo Bonotto 348/8067966

Gianluca Bordin 331/2404753 (zona Belluno)

C.P.S. - COOPERATIVA PRODOTTI E SERVIZI Soc. Coop.

E-Mail: commerciale@cpsveneto.it amministrazione@cpsveneto.it

Sede PADOVA - Via Pierobon 81 Limena

Tel. 049/8171860

Sede VERONA - Via Nobel 5 - San Martino Buon Albergo

Tel. 045/8201830

E-mail: sedesmba@cpsveneto.it

Tori in attesa al 31 dicembre 2019

NOME	CODICE IDENTIFICATIVO	ANNO INIZIO PROVA	NOME	CODICE IDENTIFICATIVO	ANNO INIZIO PROVA
ABILE CAVALLO	10IT024990512395	17/18	UPPO BUENO	10IT028990327222	15/16
ALFIO EMIRO	10IT028990413535	18/19	URSO COTTO	10IT028990351228	16/17
ALIENO CINTO	10IT022990193593	17/18	VALDO CUCU	10IT022990230186	16/17
ALIENO CODY	10IT028990355938	17/18	VICHINGO BIX	10IT022990214417	15/16
ALTO CARGO	10IT022990236143	17/18	VICHINGO COSIMO	10IT024990536492	17/18
ASTERIX CILLIS	10IT028990355956	17/18	VILLINO BOSCO	10IT022990214313	16/17
ATUL CIMBRIOL	10IT022990237052	16/17	VINELLO BEX	10IT022990219720	15/16
AZMIR CHIELLINI	10IT028990367199	17/18	VINELLO BISON	10IT022990214908	15/16
BAROLO ERMES	10IT028990393468	18/19	VINELLO BRAITOR	10IT022990214473	16/17
BAROLO ETNA	10IT022990280232	18/19	VINUM BOMBO	10IT022990214365	15/16
BONITO EMERIC	10IT022990281004	18/19	VISITOR BAIO	10IT022990214307	15/16
BONITO EVERTON	10IT022990281000	18/19	ZARRO CERES	10IT022990237276	17/18
NORDEST CIARLY	10IT022990230181	16/17	ZARRO CORIS	10IT024990542313	17/18
NORDEST CICHI	10IT022990230191	16/17	ZASTER BAD	10IT028990336792	15/16
OSCIAGODAN BERTON	10IT024990487084	15/16	ZENZO BARTOLDO	10IT028990336468	16/17
OSCIAGODAN BOX	10IT022990219723	16/17	ZENZO BONITO	10IT028990342683	15/16
PIEMONTE CIUFFO	10IT022990252579	17/18	ZIRMOL BANANA JOE	10IT024990465658	16/17
PIEMONTE CORNO	10IT022990238726	16/17	ZIRMOL CAMILLO	10IT022990236193	16/17
QUMAN CARSO	10IT028990351240	17/18	ZOCCO CESARE	10IT024990505145	16/17
QUMAN ELIO	10IT022990258765	18/19	ZOVEN BANDUS	10IT022990214383	15/16
SCORPIONE EDIPO	10IT022990287264	18/19	ZOVEN BIRBANTE	10IT022990214995	16/17
SCORPIONE EROS	10IT024990578484	18/19	ZOVEN BLUES	10IT024990473808	16/17
SIMONE ELFO	10IT022990258773	18/19	ZUGO EINSTEIN	10IT024990614110	18/19
SIMONE ETTARO	10IT024990611300	18/19	ZUMO CARIN	10IT022990236132	16/17
SOLAR BAX	10IT022990214414	15/16	ZUMO CICLOPE	10IT028990357452	17/18
SOLAR CORNELL	10IT022990237053	16/17	ZUMO COMBO	10IT022990237380	16/17

Giovani tori 2019/2020

N.	T O R O		NONNO MATERNO	PADRE DELLA NONNA MATERNA
	NOME	CODICE IDENTIFICATIVO		
1	QUMAN EREDE	10IT024990578487	LION TATO	FARO OPPIO
2	PIEMONTE ENDIANO	10IT022990266058	PIERINO UTREK	BETTINO DALMATA
3	CORNO ELGIANNI	10IT028990396321	NIBBIO VINELLO	GULIVER PIERINO
4	BERTON ELEFANTE	10IT022990258780	GULIVER OLLI	FURIOSO INDIO
5	BERTON ERBIO	10IT022990280186	NIBBIO VINELLO	BETTINO DALMATA
6	CORNO ELMEIVAN	10IT028990415027	LUPO OSCIAGODAN	GULIVER PIERINO
7	SIMONE ERMIDO	10IT028990397761	GILDO ROBOCOP	GULIVER OLLI
8	CORNELL EZIO	10IT022990280189	TEST ZACINTO	PERKINS RIS
9	ALTO ELPUNTERO	10IT028990415041	LUPO OSCIAGODAN	GULIVER PIERINO
10	BERTON ETOILE	10IT022990266061	OLLI TULIPANO	BETTINO DALMATA
11	BOX ELDORADO	10IT028990413583	GIGIONE NIBBIO	BETTINO DALMATA
12	BANDUS EVARIX	10IT022990280224	SOLAR VISITOR	NIBBIO PISTACCHIO
13	SCORPIONE FIOM	10IT022990320203	TULIPANO ZOVEN	POLIFEMO SEDANO
14	BARTOLDO FELPASO	10IT024990624932	PIERINO UTREK	NONNO QUABEO
15	UDIT FATTE	10IT022990320202	LUPO OSCIAGODAN	ARCO ET OVEST
16	BARTOLDO FRONTE	10IT022990296909	LION TATO	LEURO POLIFEMO
17	TATO FAUSTO	10IT022990280261	LEURO QUELLO	GARIBALDI MASCALZONE
18	CICLOPE FOX	10IT028990413616	GILDO RICCIO	GIGIONE NIBBIO
19	CICLOPE FELICE	10IT028990439032	TEST ZACINTO	GILDO RICCIO

INDICI GENETICI MEDI:	IC	ILQ	ILQCM
GIOVANI TORI	+121	+937	+1071
PADRI	+118	+918	+1005
MADRI	+115	+965	+1049

Paillettes di colore TRASPARENTE									
ALTO ELPUNTERO					TATO VILLINO 10IT022990158203 MB				
10IT028990415041	padre	VILLINO ALTO 10IT028990300258 B+		NORDEST QUOTA 10IT028990114002 M/4					
nato: 07/01/2018 ILQ = +990 ILQCM = +1200 I.CARNE = 126		ILQCM +697	ILQ +581	IC 131	11 1 2 11 305 5881 3,4 198 3,3 193	12 2 4 6 305 8395 3,0 253 3,2 270			
Q.ca: B+ Mo 3- Mu 4 - Fo 2	madre	OSCIAGODAN Z 10IT028990255503 M/4		LUPO OSCIAGODAN 10IT028990073191 B+					
		ILQCM +1205	ILQ +1074	IC 115	PIERINO SUSANNA 10IT028990191145 M/4				
		Anno N. ETA' LATTE GRASSO PROT.		Latt. A. M. gg. kg % kg % kg			12 1 2 11 292 6244 3,8 240 3,4 209	13 2 3 10 303 6217 4,5 281 3,5 217	
		16 1 3 3 305 7490 3,5 259 3,0 228							
		TOT. 3 1195 29387 3,58 1059 3,16 933							

Paillettes di colore NOCCIOLA									
BANDUS EVARIX					TULIPANO ZOVEN 10IT022990174509 MB				
10IT022990280224	padre	ZOVEN BANDUS 10IT022990214383 B		POLIFEMO TESSA 10IT022990113931 O/5					
nato: 20/02/2018 ILQ = +1096 ILQCM = +1328 I.CARNE = 128 "ALP"		ILQCM +1109	ILQ +877	IC 126	13 1 3 0 305 4752 3,6 170 3,3 155	16 4 6 0 305 6667 3,5 234 3,2 211			
Q.ca: MB Mo 4 - Mu 4 - Fo 3	madre	VISITOR AOSTA 10IT022990192814 O/5		SOLAR VISITOR 10IT022990174264 B+					
		ILQCM +1288	ILQ +1266	IC 118	PISTACCHIO UALIA 10IT022990150080 O/5				
		Anno N. ETA' LATTE GRASSO PROT.		Latt. A. M. gg. kg % kg % kg			15 1 2 10 305 6094 3,4 206 3,1 187	17 4 6 9 305 7555 4,3 327 3,6 271	
		17 1 2 11 305 7841 4,3 336 3,4 266							
		TOT. 4 1066 25295 4,54 1150 3,28 834							

Paillettes di colore TRASPARENTE									
BARTOLDO FELPASO					SEDANO ZENZO 10IT028990281500 B+				
10IT024990624932	padre	ZENZO BARTOLDO 10IT028990336468 B+		RIS USTICA 10IT028990232199 O/5					
nato: 10/11/2018 ILQ = +921 ILQCM = +1078 I.CARNE = 119 "ALP"		ILQCM +1206	ILQ +1052	IC 116	14 1 3 2 281 6403 3,6 229 3,4 218	16 2 4 2 305 9089 3,4 306 3,17 288			
Q.ca: MB Mo 4 - Mu 3 - Fo 4	madre	UTREK ANCA 10IT024990426837 M/4		PIERINO UTREK 10IT022990131013 MB					
		ILQCM +880	ILQ +791	IC 115	QUABEO TRLLY 10IT024990296831 M/5				
		Anno N. ETA' LATTE GRASSO PROT.		Latt. A. M. gg. kg % kg % kg			13 1 2 7 305 6189 3,2 196 3,3 205	15 2 4 0 305 7327 2,5 184 3,2 235	
		17 1 2 8 305 7312 3,2 237 3,2 235							
		TOT. 3 857 21870 3,05 667 3,09 676							

Paillettes di colore NOCCIOLA									
BARTOLDO FRONTE					SEDANO ZENZO 10IT028990281500 B+				
10IT022990296909	padre	ZENZO BARTOLDO 10IT028990336468 B+		RIS USTICA 10IT028990232199 O/5					
nato: 20/11/2018 ILQ = +864 ILQCM = +1060 I.CARNE = 127 "ALP"		ILQCM +1206	ILQ +1052	IC 116	14 1 3 2 281 6403 3,6 229 3,4 218	16 2 4 2 305 9089 3,4 306 3,17 288			
Q.ca: MB Mo 2 - Mu 4 - Fo 3	madre	TATO ZITTA 120 10IT022990175850 +/3		LION TATO 10IT022990127570 O					
		ILQCM +820	ILQ +849	IC 112	POLIFEMO TIFFANI 10IT022990113938 B/3				
		Anno N. ETA' LATTE GRASSO PROT.		Latt. A. M. gg. kg % kg % kg			13 1 3 0 305 4683 3,7 175 3,3 156	17 4 6 6 305 6085 3,81 232 3,17 193	
		16 1 2 11 292 4317 3,8 162 3,6 155							
		TOT. 4 994 17581 3,50 614 3,44 606							

Paillettes di colore TRASPARENTE																					
BERTON ELEFANTE																					
10IT022990258780	padre	OSCIAGODAN BERTON 10IT024990487084 MB																			
nato: 17/11/2017	padre	ILQCM	+998	ILQ	+879	IC	113														
ILQ = +994								13	1	2	8	291	6769	3,7	247	3,6	246				
ILQCM = +1196	madre	OLLI RADA 25 10IT022990072887 +/5																			
I.CARNE = 121		ILQCM	+1020	ILQ	+948	IC	114														
"ALP"		Anno	N.	ETA'	LATTE	GRASSO	PROT.														
Q.ca: MB		Latt.	A.	M.	gg.	kg	%	kg	%	kg											
Mo 5 - Mu 4 - Fo 4		11	1	2	11	305	6280	3,2	201	3,2	198	13	1	2	8	291	6769	3,7	247	3,6	246
		TOT.	8			2691	63574	3,16	2024	3,09	1966	16	4	5	8	305	8829	3,8	334	3,4	299
		INDIO NAOMI 173 10IT022000079308 M/4																			
		7	1	3	1	258	5240	3,5	183	3,0	156										

Paillettes di colore ROSSO																					
BERTON ERBIO																					
10IT022990280186	padre	OSCIAGODAN BERTON 10IT024990487084 MB																			
nato: 24/11/2017	padre	ILQCM	+998	ILQ	+879	IC	113														
ILQ = +982								13	1	2	8	291	6769	3,7	247	3,6	246				
ILQCM = +1192	madre	VINELLO AURORA 10IT022990203772 O/5																			
I.CARNE = 118		ILQCM	+1072	ILQ	+913	IC	115														
"ALP"		Anno	N.	ETA'	LATTE	GRASSO	PROT.														
Q.ca: MB		Latt.	A.	M.	gg.	kg	%	kg	%	kg											
Mo 3 - Mu 4 - Fo 3		17	1	3	1	279	6021	4,4	266	3,7	224	13	1	2	8	291	6769	3,7	247	3,6	246
		TOT.	3			724	17247	4,17	733	3,56	620	16	4	5	8	305	8829	3,8	334	3,4	299
		NIBBIO VINELLO 10IT022990174334 MB																			
		10	1	2	11	276	5331	3,5	188	3,1	166										
		DALMATA QUIRINA 10IT022990062506 O/5																			
		18	8	10	8	305	8006	3,3	261	3,2	258										

Paillettes di colore ROSA																					
BERTON ETOILE																					
10IT022990266061	padre	OSCIAGODAN BERTON 10IT024990487084 MB																			
nato: 12/01/2018	padre	ILQCM	+998	ILQ	+879	IC	113														
ILQ = +880								13	1	2	8	291	6769	3,7	247	3,6	246				
ILQCM = +1094	madre	TULIPANO ZORBA 10IT022990192881 M/4																			
I.CARNE = 120		ILQCM	+929	ILQ	+770	IC	119														
"ALP"		Anno	N.	ETA'	LATTE	GRASSO	PROT.														
Q.ca: MB		Latt.	A.	M.	gg.	kg	%	kg	%	kg											
Mo 3 - Mu 3 - Fo 4		15	1	2	0	278	4055	3,3	132	3,4	139	13	1	2	8	291	6769	3,7	247	3,6	246
		TOT.	4			1043	22387	3,41	763	3,32	738	16	4	5	8	305	8829	3,8	334	3,4	299
		OLLI TULIPANO 10IT022990113937 B+																			
		13	1	2	0	227	3767	3,5	133	3,3	123										
		DALMATA UNION 10IT022990131015 +/4																			
		14	2	3	0	278	5110	3,1	160	3,1	158										

Paillettes di colore GIALLO																					
BOX ELDORADO																					
10IT028990413583	padre	OSCIAGODAN BOX 10IT022990219723 B+																			
nato: 08/02/2018	padre	ILQCM	+993	ILQ	+899	IC	111														
ILQ = +963								12	1	2	2	290	5845	3,7	215	3,7	215				
ILQCM = +1016	madre	201 NIBBIO UGGI 10IT028990238165 O/5																			
I.CARNE = 105		ILQCM	+1024	ILQ	+1018	IC	103														
		Anno	N.	ETA'	LATTE	GRASSO	PROT.														
Q.ca: B+		Latt.	A.	M.	gg.	kg	%	kg	%	kg											
Mo 3 - Mu 3 - Fo 3		15	1	3	6	305	6157	3,6	223	3,3	205	12	1	2	9	305	6999	3,5	242	3,4	240
		TOT.	5			1745	42862	2,98	1278	3,16	1356	13	2	3	1	282	7616	3,9	298	3,5	264
		GIGIONE NIBBIO 10IT028000366347 MB																			
		10	1	2	9	305	6999	3,5	242	3,4	240										
		109 DALMATA QUEFA 10IT028990145237 +/3																			
		12	2	4	0	305	7692	3,6	273	3,5	269										

Paillettes di colore ROSSO													
CICLOPE FELICE													
10IT028990439032	ZUMO CICLOPE		10IT028990357452	MB	TIEPOLO ZUMO					10IT028990286390	B+		
nato: 10/11/2018 ILQ = +823 ILQCM = +990 I.CARNE = 119	padre	ILQCM	+1129	ILQ	+913	IC	126	NODO ZARA			10IT028990283266	M/4	
		16 1 3 1		305	6300 3,9 247 3,4		213	17 3 5 0		305	8247 4,2 344 3,5		292
Q.ca: B+ Mo 3 - Mu 3 - Fo 3	madre	ZACINTO BERSAGLIERA		10IT028990342688	O/5	TEST ZACINTO					10IT028990281492	MB	
		ILQCM	+891	ILQ	+733	IC	115	210 RICCIO VOLPE					10IT028990238099
		Anno	N.	ETA'	LATTE	GRASSO							
		Latt.	A.	M.	gg.	kg	%	kg	%	kg			
		18	1	3	0	254	5886	3,2	187	3,3	195	15 1 3 1	268 5859 3,1 183 3,2 189
		TOT.	2			280	6276	3,18	187	3,31	195	18 5 7 0	305 7811 3,2 251 3,4 262

Paillettes di colore GIALLO													
CICLOPE FOX													
10IT028990413616	ZUMO CICLOPE		10IT028990357452	MB	TIEPOLO ZUMO					10IT028990286390	B+		
nato: 04/10/2018 ILQ = +881 ILQCM = +1037 I.CARNE = 117	padre	ILQCM	+1129	ILQ	+913	IC	126	NODO ZARA			10IT028990283266	M/4	
		16 1 3 1		305	6300 3,9 247 3,4		213	17 3 5 0		305	8247 4,2 344 3,5		292
Q.ca: B+ Mo 5 - Mu 3 - Fo 4	madre	210 RICCIO VOLPE		10IT028990238099	M/5	GILDO RICCIO					10IT022990072831	B+	
		ILQCM	+950	ILQ	+850	IC	108	72 NIBBIO PIROCA					10IT028990096526
		Anno	N.	ETA'	LATTE	GRASSO	PROT.						
		Latt.	A.	M.	gg.	kg	%	kg	%	kg			
		15	1	3	1	268	5859	3,1	183	3,2	189	9 1 3 0	300 5151 3,4 178 3,6 186
		TOT.	5			1458	32326	3,32	1072	3,29	1066	11 3 4 11	305 7445 3,6 264 3,6 267

Paillettes di colore VIOLA													
CORNELL EZIO													
10IT022990280189	SOLAR CORNELL		10IT022990237053	MB	LION SOLAR					10IT022990101425	MB		
nato: 20/12/2017 ILQ = +737 ILQCM = +1063 I.CARNE = 135 "ALP"	padre	ILQCM	+888	ILQ	+802	IC	122	SCORPIONE VIENNA			10IT022990150767	O/5	
		15 1 2 11		305	5855 4,7 275 3,4		198	17 3 5 11		305	7853 4,5 350 3,2		254
Q.ca: MB Mo 5 - Mu 4 - Fo 4	madre	ZACINTO BOLOGNA		10IT022990201871	M/4	TEST ZACINTO					10IT028990281492	MB	
		ILQCM	+982	ILQ	+709	IC	127	RIS VIVIANA					10IT022990176179
		Anno	N.	ETA'	LATTE	GRASSO	PROT.						
		Latt.	A.	M.	gg.	kg	%	kg	%	kg			
		17	1	2	4	255	4685	4,0	185	3,7	171	15 1 2 7	297 6139 4,0 243 3,3 204
		TOT.	3			708	16597	3,84	635	3,51	580	17 3 4 7	305 7250 4,1 294 3,5 252

Paillettes di colore SALMONE													
CORNO ELGIANNI													
10IT028990396321	PIEMONTE CORNO		10IT022990238726	MB	GULIVER PIEMONTE					10IT028990103302	MB		
nato: 16/11/2017 ILQ = +897 ILQCM = +1150 I.CARNE = 131	padre	ILQCM	+937	ILQ	+762	IC	130	POLIFEMO ZORA			10IT022990170911	+/3	
		16 1 3 0		305	5819 3,7 215 3,3		192	17 2 4 1		282	6224 3,6 222 3,3		206
Q.ca: B+ Mo 3 - Mu 4 - Fo 2	madre	VINELLO BIANCOFIORE		10IT028990336839	+/3	NIBBIO VINELLO					10IT022990174334	MB	
		ILQCM	+1217	ILQ	+1032	IC	124	337 PIERINO ROS					10IT028990156817
		Anno	N.	ETA'	LATTE	GRASSO	PROT.						
		Latt.	A.	M.	gg.	kg	%	kg	%	kg			
		19	1	2	11	305	6051	3,8	229	3,4	203	12 1 2 6	305 6915 3,4 238 3,4 233
		TOT.	2			715	13228	3,81	512	3,52	469	13 3 4 7	294 7612 4,2 322 3,5 264

Paillettes di colore TURCHESE																			
CORNO ELMEIVAN					GULIVER PIEMONTE 10IT028990103302 MB														
10IT028990415027 nato: 02/12/2017 ILQ = +1042 ILQCM = +1378 I.CARNE = 137 Q.ca: MB Mo 5 - Mu 5 - Fo 3	padre	PIEMONTE CORNO 10IT022990238726 MB			POLIFEMO ZORA 10IT022990170911 +/3														
		ILQCM +937	ILQ +762	IC 130	16	1	3	0	305	5819	3,7	215	3,3	192					
	madre	454 OSCIAGODAN ZI 10IT028990289400 M/3			LUPO OSCIAGODAN 10IT028990073191 B+														
		ILQCM +1403	ILQ +1237	IC 120															
		Anno N. ETA' LATTE GRASSO PROT.			332 PIERINO RUB 10IT028990156809 B/3														
			Latt. A. M. gg. kg % kg % kg	11	1	2	8	305	5504	3,9	212	3,5	191						
			TOT. 4	995	35255	3,86	1320	3,55	1177	12	2	3	8	279	7409	4,0	294	3,5	257

Paillettes di colore GIALLO																			
PIEMONTE ENDIANO					GULIVER 10IT10TN 0104269 B+														
10IT022990266058 nato: 09/11/2017 ILQ = +933 ILQCM = +1003 I.CARNE = 108 "ALP" Q.ca: B+ Mo 3 - Mu 3 - Fo 3	padre	GULIVER PIEMONTE 10IT028990103302 MB			ARCO MITICA 37 10IT028000356006 B/2														
		ILQCM +870	ILQ +834	IC 111	6	1	2	11	304	5176	3,1	161	3,3	170					
	madre	UTREK ZOLBA 105 10IT022990192891 M/5			PIERINO UTREK 10IT022990131013 MB														
		ILQCM +1031	ILQ +1028	IC 104															
		Anno N. ETA' LATTE GRASSO PROT.			DALMATA UXOR 10IT022990131012 M/4														
			Latt. A. M. gg. kg % kg % kg	13	1	2	3	272	5629	3,7	207	3,2	178						
			TOT. 5	1329	31066	3,30	1036	3,07	953	18	5	6	2	305	8994	3,4	304	3,2	288

Paillettes di colore ARANCIONE														
QUMAN EREDE					BETTINO DALMATA 10IT10PD 0107434 B+									
10IT024990578487 nato: 03/11/2017 ILQ = +1012 ILQCM = +1019 I.CARNE = 116 "ALP" Q.ca: B+ Mo 5 - Mu 3 - Fo 3	padre	DALMATA QUMAN 10IT024990126854 MB			FUNE ISTRIA 10IT024000111379 +/3									
		ILQCM +849	ILQ +1008	IC 100	5	1	3	3	305	7550	3,5	263	3,4	255
	madre	TATO VICENZA 10IT024990375031 M/4			LION TATO 10IT022990127570 O									
		ILQCM +959	ILQ +969	IC 121										
		Anno N. ETA' LATTE GRASSO PROT.			OPPIO QUANTA 10IT024990121901 M/4									
			Latt. A. M. gg. kg % kg % kg	10	1	3	1	305	6408	3,1	199	3,3	214	
			TOT. 5	1485	32535	3,25	1053	3,32	1082					

Paillettes di colore ARANCIONE																			
SCORPIONE FIOM					BETTINO DALMATA 10IT10PD 0107434 B+														
10IT022990320203 nato: 05/11/2018 ILQ = +1047 ILQCM = +1149 I.CARNE = 119 "ALP" Q.ca: MB Mo 4 - Mu 4 - Fo 3	padre	DALMATA SCORPIONE 10IT022990113337 MB			INDIANO MERICA 10IT022000073196 M/5														
		ILQCM +963	ILQ +1028	IC 108	6	1	2	10	305	5200	3,60	185	3,4	176					
	madre	ZOVEN CIA 10IT022990243963 M/5			TULIPANO ZOVEN 10IT022990174509 MB														
		ILQCM +1179	ILQ +1065	IC 116															
		Anno N. ETA' LATTE GRASSO PROT.			SEDANO ZAGA 99 10IT022990192885 M/4														
			Latt. A. M. gg. kg % kg % kg	15	1	2	1	284	4899	3,6	177	3,5	169						
			TOT. 2	367	8162	3,88	314	3,32	271	16	2	3	0	305	3872	3,8	263	3,6	244

Paillettes di colore VERDE PISTACCHIO

SIMONE ERMIDO

10IT0289990397761

nato: 10/12/2017

ILQ = 1097

ILQCM = +1140

I.CARNE = 124

Q.ca: B+

Mo 3 - Mu 3 - Fo 3

padre

LION SIMONE 10IT022990089456 B+

ILQCM +947 ILQ +1204 IC 105

madre

ROBOCOP CANDIDA 10IT028990348135 O/5

ILQCM +1135 ILQ +1004 IC 129

Anno	N.	ETA'	LATTE	GRASSO	PROT.				
Latt.	A.	M.	gg.	kg	%	kg	%	kg	
18	1	2	2	244	6186	3,4	207	3,1	191
TOT.	2			618	14324	3,50	505	3,23	465

ASSO LION 10IT028000287982 B+

DORO LALLA 10IT022000061528 O/5

5	1	3	0	288	6182	4,7	289	3,3	205
8	4	6	0	305	6046	4,2	258	3,5	215

GILDO ROBOCOP 10IT024990174321 MB

OLLI UMILE 10IT028990240982 O/5

14	1	2	10	255	6590	3,2	211	3,1	204
16	3	4	9	298	7729	3,3	257	3,4	261

Paillettes di colore VERDE PISTACCHIO

TATO FAUSTO

10IT022990280261

nato: 02/11/2018

ILQ = +1070

ILQCM = +1142

I.CARNE = 118

"ALP"

Q.ca: MB

Mo 4 - Mu 4 - Fo 4

padre

LION TATO 10IT022990127570 O

ILQCM +1220 ILQ +1234 IC 122

madre

QUELLO VICHI 158 10IT022990174330 +/4

ILQCM +692 ILQ +905 IC 98

Anno	N.	ETA'	LATTE	GRASSO	PROT.				
Latt.	A.	M.	gg.	kg	%	kg	%	kg	
15	1	2	10	305	5116	3,3	171	2,9	148
TOT.	6			1596	37134	3,61	1298	2,92	1079

ASSO LION 10IT028000287982 B+

GULIVER OLGA 104 10IT022990021362 O/5

8	1	2	11	305	6014	3,6	218	3,3	201
16	8	11	0	305	8130	4,0	324	3,1	254

LEURO QUELLO 10IT028990121241 B+

MASCALZONE PANNA 10IT022990041431 M/5

9	1	2	11	305	4946	3,1	155	3,4	167
18	8	10	11	305	7811	3,2	252	3,4	266

Paillettes di colore SALMONE

UDIT FATTE

10IT022990320202

nato: 05/11/2018

ILQ = +1034

ILQCM = +1061

I.CARNE = 108

"ALP"

Q.ca: B

Mo 3 - Mu 3 - Fo 2

padre

PISTACCHIO Udit 10IT024990331555 B

ILQCM +1009 ILQ +893 IC 118

madre

OSCIAGODAN ATTESA 10IT022990199822 M/4

ILQCM +1243 ILQ +1174 IC 110

Anno	N.	ETA'	LATTE	GRASSO	PROT.				
Latt.	A.	M.	gg.	kg	%	kg	%	kg	
17	1	2	10	301	6940	3,4	236	3,3	230
TOT.	3			884	24040	3,73	903	3,22	772

NIBBIO PISTACCHIO 10IT028990096530 B+

OLLI QUBA 10IT024990121887 M/4

9	1	2	3	305	6175	3,1	195	3,2	203
10	2	3	3	277	7676	3,1	239	3,1	239

LUPO OSCIAGODAN 10IT028990073191 B+

OVEST QUELLE 10IT022990039241 M/5

10	1	3	1	286	5434	3,0	163	3,6	195
12	3	4	11	305	8594	3,4	295	3,6	312

NOTA: DOVE COMPARE LA SCRITTA "ALP" SIGNIFICA CHE IL TORO PROVIENE DA AZIENDE IN CUI VIENE PRATICATO L'ALPEGGIO

MADRI: E' ESPOSTA LA PRIMA LATTAZIONE; NONNE: SONO ESPOSTE LA PRIMA LATTAZIONE E LA MIGLIORE DISPONIBILE

ELENCO GENERALE DEI TORI RIPORTATI NEL CATALOGO

in ordine di matricola

NOME	MATRICOLA	POSIZIONE	NOME	MATRICOLA	POSIZIONE
OSCIAGODAN ZUGO	* 10IT022990131078	PROVATO	SCORPIONE FIOM	10IT022990320203	IN PROVA
ALIENO CINTO	10IT022990193593	IN ATTESA	GILDO ROBOCOP	* 10IT024990174321	PROVATO
VISITOR BAIO	10IT022990214307	IN ATTESA	POLIFEMO ALESSIO	* 10IT024990456658	PROVATO
VILLINO BOSCO	10IT022990214313	IN ATTESA	ZIRMOL BANANA JOE	10IT024990465658	IN ATTESA
VINUM BOMBO	10IT022990214365	IN ATTESA	VISITOR BOND	* 10IT024990473795	PROVATO
ZOVEN BANDUS	* 10IT022990214383	IN ATTESA	ZOVEN BLUES	10IT024990473808	IN ATTESA
SOLAR BAX	10IT022990214414	IN ATTESA	OSCIAGODAN BERTON	10IT024990487084	IN ATTESA
VICHINGO BIX	10IT022990214417	IN ATTESA	ZOCCO CESARE	10IT024990505145	IN ATTESA
VINELLO BRAITOR	10IT022990214473	IN ATTESA	ABILE CAVALLO	10IT024990512395	IN ATTESA
VINELLO BISON	10IT022990214908	IN ATTESA	VICHINGO COSIMO	10IT024990536492	IN ATTESA
ZOVEN BIRBANTE	10IT022990214995	IN ATTESA	ZARRO CORIS	10IT024990542313	IN ATTESA
VINELLO BEX	* 10IT022990219720	IN ATTESA	SCORPIONE EROS	10IT024990578484	IN ATTESA
OSCIAGODAN BOX	10IT022990219723	IN ATTESA	QUMAN EREDE	10IT024990578487	IN PROVA
NORDEST CIARLY	10IT022990230181	IN ATTESA	SIMONE ETTARO	10IT024990611300	IN ATTESA
VALDO CUCU	10IT022990230186	IN ATTESA	ZUGO EINSTEIN	10IT024990614110	IN ATTESA
NORDEST CICHI	10IT022990230191	IN ATTESA	BARTOLDO FELPASO	10IT024990624932	IN PROVA
ZUMO CARIN	10IT022990236132	IN ATTESA	ROBOCOP VALLE	* 10IT028990263290	PROVATO
ALTO CARGO	10IT022990236143	IN ATTESA	SEDANO ZENZO	* 10IT028990281500	PROVATO
ZIRMOL CAMILLO	* 10IT022990236193	IN ATTESA	VINELLO ALEN	* 10IT028990297280	PROVATO
ATUL CIMBRIOL	10IT022990237052	IN ATTESA	VINELLO BAROLO	* 10IT028990319659	PROVATO
SOLAR CORNELL	10IT022990237053	IN ATTESA	UPPO BUENO	10IT028990327222	IN ATTESA
ZARRO CERES	10IT022990237276	IN ATTESA	ZENZO BARTOLDO	10IT028990336468	IN ATTESA
ZUMO COMBO	10IT022990237380	IN ATTESA	ZASTER BAD	10IT028990336792	IN ATTESA
PIEMONTE CORNO	10IT022990238726	IN ATTESA	ZENZO BONITO	* 10IT028990342683	IN ATTESA
PIEMONTE CIUFFO	10IT022990252579	IN ATTESA	URSO COTTO	10IT028990351228	IN ATTESA
QUMAN ELIO	* 10IT022990258765	IN ATTESA	QUMAN CARSO	10IT028990351240	IN ATTESA
SIMONE ELFO	10IT022990258773	IN ATTESA	ALIENO CODY	10IT028990355938	IN ATTESA
BERTON ELEFANTE	* 10IT022990258780	IN PROVA	ASTERIX CILLIS	* 10IT028990355956	IN ATTESA
PIEMONTE ENDIANO	10IT022990266058	IN PROVA	ZUMO CICLOPE	* 10IT028990357452	IN ATTESA
BERTON ETOILE	10IT022990266061	IN PROVA	AZMIR CIELLINI	10IT028990367199	IN ATTESA
BERTON ERBIO	10IT022990280186	IN PROVA	BAROLO ERMES	10IT028990393468	IN ATTESA
CORNELL EZIO	10IT022990280189	IN PROVA	CORNO ELGIANNI	10IT028990396321	IN PROVA
BANDUS EVARIX	* 10IT022990280224	IN PROVA	SIMONE ERMIDO	* 10IT028990397761	IN PROVA
BAROLO ETNA	10IT022990280232	IN ATTESA	ALFIO EMIRO	10IT028990413535	IN ATTESA
TATO FAUSTO	10IT022990280261	IN PROVA	BOX ELDORADO	10IT028990413583	IN PROVA
BONITO EVERTON	* 10IT022990281000	IN ATTESA	CICLOPE FOX	10IT028990413616	IN PROVA
BONITO EMERIC	10IT022990281004	IN ATTESA	CORNO ELMEIVAN	* 10IT028990415027	IN PROVA
SCORPIONE EDIPO	10IT022990287264	IN ATTESA	ALTO ELPUNTERO	10IT028990415041	IN PROVA
BARTOLDO FRONTE	10IT022990296909	IN PROVA	CICLOPE FELICE	10IT028990439032	IN PROVA
UDIT FATTE	10IT022990320202	IN PROVA			

* Utilizzato quale padre di toro

ELENCO GENERALE DEI TORI RIPORTATI NEL CATALOGO

in ordine alfabetico (per nome corto)

NOME CORTO	NOME	MATRICOLA	POSIZIONE	NOME CORTO	NOME	MATRICOLA	POSIZIONE
ALEN	* VINELLO ALEN	10IT028990297280	PROVATO	CORNELL	SOLAR CORNELL	10IT022990237053	IN ATTESA
ALESSIO	* POLIFEMO ALESSIO	10IT024990456658	PROVATO	CORNO	PIEMONTE CORNO	10IT022990238726	IN ATTESA
BAD	ZASTER BAD	10IT028990336792	IN ATTESA	COSIMO	VICHINGO COSIMO	10IT024990536492	IN ATTESA
BAIO	VISITOR BAIO	10IT022990214307	IN ATTESA	COTTO	URSO COTTO	10IT028990351228	IN ATTESA
BANANA JOE	ZIRMOL BANANA JOE	10IT024990465658	IN ATTESA	CUCU	VALDO CUCU	10IT022990230186	IN ATTESA
BANDUS	* ZOVEN BANDUS	10IT022990214383	IN ATTESA	EDIPO	SCORPIONE EDIPO	10IT022990287264	IN ATTESA
BAROLO	* VINELLO BAROLO	10IT028990319659	PROVATO	EINSTAIN	ZUGO EINSTAIN	10IT024990614110	IN ATTESA
BARTOLDO	ZENZO BARTOLDO	10IT028990336468	IN ATTESA	ELDORADO	BOX ELDORADO	10IT028990413583	IN PROVA
BAX	SOLAR BAX	10IT022990214414	IN ATTESA	ELEFANTE	* BERTON ELEFANTE	10IT022990258780	IN PROVA
BERTON	OSCIAGODAN BERTON	10IT024990487084	IN ATTESA	ELFO	SIMONE ELFO	10IT022990258773	IN ATTESA
BEX	* VINELLO BEX	10IT022990219720	IN ATTESA	ELGIANNI	CORNO ELGIANNI	10IT028990396321	IN PROVA
BIRBANTE	ZOVEN BIRBANTE	10IT022990214995	IN ATTESA	ELIO	* QUMAN ELIO	10IT022990258765	IN ATTESA
BISON	VINELLO BISON	10IT022990214908	IN ATTESA	ELMEIVAN	* CORNO ELMEIVAN	10IT028990415027	IN PROVA
BIX	VICHINGO BIX	10IT022990214417	IN ATTESA	ELPUNTERO	ALTO ELPUNTERO	10IT028990415041	IN PROVA
BLUES	ZOVEN BLUES	10IT024990473808	IN ATTESA	EMERIC	BONITO EMERIC	10IT022990281004	IN ATTESA
BOMBO	VINUM BOMBO	10IT022990214365	IN ATTESA	EMIRO	ALFIO EMIRO	10IT028990413535	IN ATTESA
BOND	* VISITOR BOND	10IT024990473795	PROVATO	ENDIANO	PIEMONTE ENDIANO	10IT022990266058	IN PROVA
BONITO	* ZENZO BONITO	10IT028990342683	IN ATTESA	ERBIO	BERTON ERBIO	10IT022990280186	IN PROVA
BOSCO	VILLINO BOSCO	10IT022990214313	IN ATTESA	EREDE	QUMAN EREDE	10IT024990578487	IN PROVA
BOX	OSCIAGODAN BOX	10IT022990219723	IN ATTESA	ERMES	BAROLO ERMES	10IT028990393468	IN ATTESA
BRAITOR	VINELLO BRAITOR	10IT022990214473	IN ATTESA	ERMIDO	* SIMONE ERMIDO	10IT028990397761	IN PROVA
BUENO	UPPO BUENO	10IT028990327222	IN ATTESA	EROS	SCORPIONE EROS	10IT024990578484	IN ATTESA
CAMILLO	* ZIRMOL CAMILLO	10IT022990236193	IN ATTESA	ETNA	BAROLO ETNA	10IT022990280232	IN ATTESA
CARGO	ALTO CARGO	10IT022990236143	IN ATTESA	ETOILE	BERTON ETOILE	10IT022990266061	IN PROVA
CARIN	ZUMO CARIN	10IT022990236132	IN ATTESA	ETTARO	SIMONE ETTARO	10IT024990611300	IN ATTESA
CARSO	QUMAN CARSO	10IT028990351240	IN ATTESA	EVARIX	* BANDUS EVARIX	10IT022990280224	IN PROVA
CAVALLO	ABILE CAVALLO	10IT024990512395	IN ATTESA	EVERTON	* BONITO EVERTON	10IT022990281000	IN ATTESA
CERES	ZARRO CERES	10IT022990237276	IN ATTESA	EZIO	CORNELL EZIO	10IT022990280189	IN PROVA
CESARE	ZOCCO CESARE	10IT024990505145	IN ATTESA	FATTE	UDIT FATTE	10IT022990320202	IN PROVA
CHIELLINI	AZMIR CHIELLINI	10IT028990367199	IN ATTESA	FAUSTO	TATO FAUSTO	10IT022990280261	IN PROVA
CIARLY	NORDEST CIARLY	10IT022990230181	IN ATTESA	FELICE	CICLOPE FELICE	10IT028990439032	IN PROVA
CICHI	NORDEST CICHI	10IT022990230191	IN ATTESA	FELPASO	BARTOLDO FELPASO	10IT024990624932	IN PROVA
CICLOPE	* ZUMO CICLOPE	10IT028990357452	IN ATTESA	FIOM	SCORPIONE FIOM	10IT022990320203	IN PROVA
CILLIS	* ASTERIX CILLIS	10IT028990355956	IN ATTESA	FOX	CICLOPE FOX	10IT028990413616	IN PROVA
CIMBRIOL	ATUL CIMBRIOL	10IT022990237052	IN ATTESA	FRONTE	BARTOLDO FRONTE	10IT022990296909	IN PROVA
CINTO	ALIENO CINTO	10IT022990193593	IN ATTESA	ROBOCOP	* GILDO ROBOCOP	10IT024990174321	PROVATO
CIUFFO	PIEMONTE CIUFFO	10IT022990252579	IN ATTESA	VALLE	* ROBOCOP VALLE	10IT028990263290	PROVATO
CODY	ALIENO CODY	10IT028990355938	IN ATTESA	ZENZO	* SEDANO ZENZO	10IT028990281500	PROVATO
COMBO	ZUMO COMBO	10IT022990237380	IN ATTESA	ZUGO	* OSCIAGODAN ZUGO	10IT022990131078	PROVATO
CORIS	ZARRO CORIS	10IT024990542313	IN ATTESA				

* Utilizzato quale padre di toro

Razza Rendena

latte
carne
longevità
fertilità
fecondità
rusticità
resistenza
sanità
e prodotti legati alla razza

**CATALOGO ELABORATO E STAMPATO
DALL'UFFICIO CENTRALE DEL LIBRO GENEALOGICO NAZIONALE DELL'ASSOCIAZIONE
NAZIONALE ALLEVATORI BOVINI DI RAZZA RENDENA - TRENTO**

